గోలకొండ పత్రిక చందాధరలు

సంవత్సరానికి
ఆరు నెలలకు
మూడు నెలలకు
గమనించండి
అదనపు సంచిక

గోలకొండ పత్రిక

Estd. 1930 102024 సంపాదకులు: ఎస్. నరోత్తమరెడ్డి, ఎం. ఏ. Regd No H. 93

సంపుటి: 19 సంచిక: 125 హైదరాబాదు సోమవారం 16-5-1966 4 పేజీలు 7 పైసలు

66 67-సంవత్సరానికై లభించగల విదేశీ సహాయం

న్యూఢిల్లీ, మే 15

1966.67 సంవత్సరానికై భారత సహాయక దేశాలు ఇవ్వనున్న సహాయం జూలై నెల మధ్యలో పెల్లడి కాగలదు గతసంవత్సరం ప్రపంచబ్యాంకు మరియు ఈసహాయక దేశాలు 1050మిలియన్ డాలర్ల నుఇచ్చాయి. ఈసంవత్సరం ఇంతకన్నా ఎక్కువ మొత్తమే లభించగలదని ప్రపంచబ్యాంకు వర్గాలు సూచించాయి. ఈ సహాయములో మూడింట రెండువంతులు యునైటెడ్ స్టేట్స్ మరియు ప్రపంచబ్యాంకు నుండే లభిస్తుంది.

నదీజలాల వివాదంలో ఆంధ్రప్రదేశ్ వాదన

దేశఆర్థిక వ్యవస్థపై పెట్టుబడిదారుల పట్టు

ప్రజాస్వామ్యపు మనుగడకు ప్రమాదకరమని కేంద్ర రవాణామంత్రి శ్రీనీలం సంజీవరెడ్డి హెచ్చరిక

కరీంనగరు, మే 15

దేశ ఆర్థిక వ్యవస్థమీద కొద్దిమంది పెట్టుబడిదారులు ఆధిపత్యం వహిస్తున్నారనీ, ఇది ప్రజాస్వామికపు మనుగడకు ప్రమాదకరమని కేంద్రరవాణామంత్రి శ్రీసంజీవరెడ్డి అన్నారు.

తెలంగాణా ప్రాంతీయ యువజన కాంగ్రెసు సదస్సును ప్రారంభిస్తూ శ్రీరెడ్డి ఈవిషయాన్ని చెప్పారు.

ఈవిధమైనలక్ష్యాలకు అడ్డు, మూసవుతికి మూసవుతికి మధ్యనున్న అంతరాన్ని క్రమంగా తొలగించాలనీ, కాంగ్రెసులో ప్రజలుతున్న ముఖ్యమైన ప్రాధ్యాన్యతను తొలగించాలని మంత్రి చెప్పారు.

సదస్సుకు అధ్యక్షతవహించిన ముఖ్యమంత్రి ప్రసంగిస్తూ, యువకులు అవకాశాలకు చేతిలో పడకూడదని అన్నారు. దేశం ఎదుర్కొంటున్నపలు సమస్యలను తెలుసుకోవాలన్నారు.

బహిరంగసభ

నగరంలో జరిగిన బహిరంగసభలో ప్రసంగిస్తూ రాష్ట్ర ముఖ్యమంత్రి శ్రీ బ్రహ్మానందరెడ్డి విశాఖలో ఉక్కుకర్మాగారం నిర్మాణంచేయుటకు అనుకూలమైన నిర్ణయాన్ని కేంద్రంతీసి కొనగలరన్న ఆశాభావాన్ని వ్యక్తపరచారు.

రాష్ట్రములో కరువు పరిస్థితిఉన్నా ఆహారకొరత లేకుండేలా రాష్ట్రానికు ఆహారధాన్యాలను సప్లయిచేస్తున్నారు అన్నారు ఒక్క రేరళకే రెండులక్షల టన్నులు పంపినట్లు ముఖ్యమంత్రి చెప్పారు.

వ్యవసాయంమీద మూతమేఆధారపడితే ప్రయోజనంలేదనీ రాష్ట్రార్థిక వ్యవస్థను పెంపొందించి, అదనపు ఉద్యోగాలు కల్పించటం ప్రభుత్వకర్తవ్యమన్నారు.

ఆర్థిక సహాయానికి జూన్‌లో శ్రీమెహతా రష్యా యాత్ర

కొత్తఢిల్లీ, మే 15

వచ్చే జూన్ మాసములో వార్షిక ప్రణాళిక ప్రాజెక్టులకు సోవియట్ ఇవ్వగలిగిన సహాయం ఎంతో తెలుసుకొనుటకు ప్రణాళికలమంత్రి శ్రీఅశోక్ మెహతా వెళ్ళారు.

ఈవిషయాన్ని శ్రీమెహతాపత్రికా ప్రతినిధులకు తెలిపారు.

కస్టార్డియం సహాయం లభించని ప్రాజెక్టులకు సహాయం ఇమ్మని మీరు సోవియట్ నుకోరుతారాఅన్న ప్రశ్నకు సమాధానమిస్తూ. ఆవిధంగా కాక తమ కిష్టంవచ్చిన ప్రాజెక్టులకు సహాయము ఇమ్మని కోరుతామన్నారు.

హంగెరికి గూడా శ్రీఅశోకమెహతా ప్రయాణం

న్యూఢిల్లీ, మే 15

వార్షిక ప్రణాళికాపథకాలకై హంగెరి ప్రభుత్వం ఇవ్వదలచిన రు 25 కోట్ల ఋణాన్ని గూర్చి చర్చించుటకు కేంద్రప్లానింగ్ మంత్రి శ్రీఅశోక్ మెహతా హంగెరి వెళ్ళగలరు జూన్ 15 వ తేదీన శ్రీమెహతా మాస్కో వెళ్ళుతున్నారు. అక్కడ సోవియట్ నాయకులతో భారత వార్షికప్రణాళిక సోవియట్ యూనియన్ నుండి లభించగల సహాయాన్ని గూర్చి చర్చలజరుపుతారు.

నీళ్ళుంటికు స్వయం నిర్ణయాధికారం అన్న సమస్యేలేదు

ఇబ్బందులు కల్పించవద్దని మాస్టరు తారాసింగ్‌కు హోంమంత్రి హెచ్చరిక

కొత్తఢిల్లీ, మే 15

నీళ్ళుంటికు స్వయంనిర్ణయాధికారం అన్నది ఊహాతీతం అనీ, అట్టి ప్రశ్నలానికి ప్రభుత్వంసహింతదనీ మాస్టర్ తారాసింగ్‌నూ, వారి అనుచరులను హోంమంత్రి గుల్జారీలాల్ నందా హెచ్చరించారు

పంజాబు పునర్వ్యవస్థీకరణ సమస్యపై లోకసభలో ప్రసంగిస్తూ హోంమంత్రి దేశభద్రతకు ప్రమాదం సంభవించే ఏపనినీ తాను సహించనని చెప్పారు.

జాతీయోద్యమపు దృష్ట్యానే భాషాప్రాతిపదికపై విభజిస్తున్నామని శ్రీ నందాచెప్పారు.

మాస్టర్ తారాసింగ్, వారి అనుచరుల దౌర్జన్యంపై వివరముగా ప్రసంగిస్తూ, దేశములో యిప్పటికే ఉన్న సమస్యలు చాలునని, మాస్టర్ తారాసింగ్ కొత్త వాదాని తేవటం మంచిదిగాదని హోంమంత్రి అన్నారు.

మలేసియాతో ఇండోనేషియాతో శాంతి సంప్రదింపులు

జకార్తా, మే 15

ఇండోనేషియా ప్రభుత్వం విదేశాంగ మంత్రుల స్థాయిలో మలేసియాతో శాంతి సంప్రదింపుల జరుపగలదు- పెనిసెలార్ మలయాన్ మలేసియా ప్రధాని టుంకు అబ్దుల్ రహమాన్‌ను కలుసుకోవడానికి అంగీకరించాలని గూడా తెలుస్తున్నది.

145. వ సం॥ ఒప్పందానికి మహారాష్ట్ర వ్యతిరేకత

హైదరాబాదు, మే 15

నదీజలాల పంపక వివాదం చర్చించుటకు మహారాష్ట్ర ముఖ్యమంత్రి నిన్న ఇచ్చటికివచ్చారు.

1956 వ సంవత్సరపు ఒప్పందంమీద మహారాష్ట్ర అభిప్రాయం కమిటీలన్న ప్రతిపాదనలు ప్రశ్నకు సమాధానము చెబుతూ అప్పుడు మహారాష్ట్ర ఎక్కడున్నది అని ఎదురుప్రశ్న వేశారు.

కేంద్ర ఇరిగేషన్ మంత్రికి ముఖ్యమంత్రి విజ్ఞప్తులు వివరణ

హైదరాబాదు, మే 15

కేంద్ర ఇరిగేషన్ విద్యుచ్ఛక్తి మంత్రి శ్రీ ఫక్రుద్దీన్ అలి అహమ్మద్ నేడు రాష్ట్ర ముఖ్యమంత్రి శ్రీబ్రహ్మానందరెడ్డి ఇరిగేషన్ మంత్రి ఎ. నీలంసంజీవరెడ్డి ఇరిగేషనుశాఖ అధికారుల అభిప్రాయాలను కృష్ణా దామోదర నదీజలాల పంపకం గూర్చి విన్నారు.

ఈ వివాదములో ఆంధ్ర ప్రదేశ్ వాదన ఏమిటో తెలుసుకున్నారు. 1951లో ఈ ఉభయనదుల జలాల ఉపయోగం గూర్చి చేసుకున్న ఒప్పందాన్ని గూర్చి ఆంధ్రప్రభుత్వ నాయకులు తెలిపిన అంశాలను విన్నారు- కేంద్ర ఇరిగేషన్ విద్యుచ్ఛక్తి పేటు మంత్రి చాక్లా- శ్రీ- ఎల్- రావు గూడా వీరిచర్చలకు హాజరయినారు

ఈ సమావేశానంతరం కేంద్ర ఇరిగేషన్ విద్యుచ్ఛక్తి మంత్రి పత్రికాధిపులతో మాట్లాడుతూ ఆంధ్ర మైసూర్ మహారాష్ట్ర ముఖ్య మంత్రులు అవసరమనుకుంటే 1951లో ఈ నదీ జలాల వినియోగం గూర్చి చేసుకున్న ఒప్పందాన్ని సవరించుకోవచ్చు నన్నారు- మిగతా ముఖ్యమంత్రులకు వలెనే ఆంధ్ర ముఖ్యమంత్రి శ్రీబ్రహ్మానందరెడ్డి గూడా దేశ సాముదాయక ప్రయోజనాల దృష్టిలో ఉంచుకొని ఈ నదీ జలాల పంపకంపై ఒక అంగీకారానికి రావడానికి తోడ్పడ గలనని హామీ ఇచ్చారన్నారు వీరు ఒక ప్రశ్నకు సమాధానమిస్తూ వీరు దేశ ప్రధాన సమస్య ఆహారోత్పత్తిని పెంచడమేనని ఆహారధాన్యాల ఉత్పత్తి ఇరిగేషన్ విద్యుచ్ఛక్తి సౌకర్యాల పెంచేపు అవసరమన్నారు- నదీ జలాల వివాదంపై తాము ఎట్టి అభిప్రాయాన్ని తెలుపరించ జాలమని ఓరిమితో సంప్రదింపుల జరిపి అన్ని పక్షాలకు అంగీకార యోగ్యమయిన పరిష్కారాన్ని సాధించాల్సి ఉన్నదన్నారు అన్నపక్షాల అంగీకారముతోనే అభివృద్ధిని సాధించడం తగు నన్నారు- ప్రతిరాష్ట్రం ఎక్కువనీరు కావాలని కోరుతున్నదని కొత్త ఒప్పందాన్ని రేపుకొనడానికి 1951 ఒప్పందం అడ్డంకి కాదని పరస్పర అంగీకారముతోనే ఒప్పందానికి రావడము సాధ్యము కాగల దన్నారు.

కేంద్ర ఇరిగేషన్ మంత్రి ఆంధ్ర ప్రదేశ్ ముఖ్యమంత్రితో మొత్తం రెండుగంటలసేపు నదీ జలాల వివాదంపై చర్చలు జరిపారు- రాష్ట్రాల పునర్నిర్మాణమువల్ల అవసరమయిన మేరకు తప్ప 1951 నదీజలాల ఒప్పందాన్ని సవరించుట ఆంధ్రప్రదేశ్ ప్రభుత్వం వ్యతిరేకిస్తున్నది. 1963లో కేంద్ర ఇరిగేషన్ మంత్రి హాఫీజ్ మహమ్మద్ ఇబ్రాహీం కృష్ణా గోదావరి నదీ జలాలను పంచుతూ చేసిన నిర్ణయాన్ని ఆంధ్ర ప్రదేశ్ ప్రభుత్వం అంగీకరించింది. ఇంతకన్నా ఈ నదీజలాల పంపకంలో సవరింపులను ఆమోదించడం సహేతుకం కాదని అనుకు ఈసదుపాయం ఎంత నీరు లభించగలదో మదింపు చెయాలని ఆంధ్ర ప్రదేశ్ ప్రభుత్వం అభిప్రాయపడుతున్నది. అలాట్ చేయబడిన నీరు మరియు నష్టపరిహారము ఎవరు ఉపయోగించుకుంటున్నారో గమనించి అట్టి రాష్ట్రాలవారలకు ప్రాధాన్యతఇవ్వాలని సదీపరివాహక ప్రాంతాన్నిబట్టి కాక నదీలోయనుబట్టి నీటిని ఇవ్వాలని కాటక ప్రాంతాల అవసరాలను గమనించాలని ఆంధ్రప్రదేశ్ ప్రభుత్వం వాదిస్తున్నది. కృష్ణా నదీ జలాలను దక్షిణదిశగా మళ్ళించరాదనిగూడా ఆంధ్ర ప్రదేశ్ ప్రభుత్వం కోరింది. గోదావరి జలాల కృష్ణానదిలోకి మళ్ళించే విషయమై కేంద్రం ప్రతిపాదనల విద్దంచేయాలని కోరింది.

సోమశిల ప్రాజెక్టు మంజూరునకై విజ్ఞాపన పత్రం

శ్రీ ఫక్రుద్దీన్‌కు నెల్లూరు ప్రముఖులచే సమర్పణ

హైదరాబాద్, మే 15

సోమశిల ప్రాజెక్టు నిర్మాణాన్ని మంజూరుచేయవలసిందిగా నిన్న ఇక్కడ కేంద్ర నీటిపారుదల మంత్రి శ్రీ ఫక్రుద్దీన్ అహమ్మద్‌కు నెల్లూరుకు చెందిన శాసనసభ్యులు, కాంగ్రెసు నాయకులు ఒక మెమోరాండం సమర్పించారు.

రాష్ట్రంలో కెల్లా మూడవ పెద్దనదిగా ఉన్న పెన్నానదిపై మైసూరునుండి అయలుదేరి నెల్లూరుగుండా ప్రవహిస్తున్నదని నెల్లూరువద్ద ఆనదీ ప్రవాహముపై సోమశిల ప్రాజెక్టును నిర్మించడం ఉపయుక్తంకాగలదని వీరుఅభ్యర్థించారు

మెమోరాండంపై సంతకాలుచేసిన వారిలో శాసనసభ్యులు శ్రీ ఎ. సర్వేశ్వరరావు, నెల్లూరు డి.సి.సి. కార్యదర్శి శ్రీ పి. వెంకటరెడ్డి, ఎ.పి.సి.సి. సభ్యులు శ్రీ కె.ఆర్. కోటిరెడ్డి ఉన్నారు.

అమెరికానుండి అత్యధికసహాయం

వస్తుందని ప్రణాళికల మంత్రి శ్రీ మెహతా వివరణ

న్యూఢిల్లీ, మే 15

అమెరికా నుండి ఇంతకు ముందెన్నడూ లభించనంతటి సహాయంవస్తుందని ప్రాజెక్టులకుగాక ఇతర అవసరాలకు ప్రపంచబ్యాంకు ఈసారి అధిక పెట్టుబడులను ఇస్తుందని, ప్రణాళికల మంత్రి శ్రీ అశోకమెహతా చెప్పారు.

దేశీయ వనరులను వీలైనంతమేరకు కూర్చుకుంటున్నాం అని వారికి స్పష్టం కావటంచేత మనకు ఇంతసహాయంవస్తున్నదన్నారు. ప్రభుత్వరంగాన్ని విస్తరింపచేస్తామనీ, పారిశ్రామిక శిక్షణానుపాతంగానే కొన్ని పరిశ్రమలలో అమెరికా పెట్టుబడికి మెజారిటీ షేర్లు నిస్తామనీ ప్రణాళికల మంత్రి చెప్పారు.

భారత రక్షణ వ్యయాన్ని తగ్గించుమని అమెరికా అధ్యక్షుడు మా దేశం చారా అన్న ప్రశ్నకు సమాధానము చెబుతూ, వారిలా అనలేదనీ, భారత పాకిస్తాన్ దేశాలు వైరంమాని దేశాభివృద్ధికి పాటుపడుమనీ అధ్యక్షుడు జాన్సన్ చెప్పారని మంత్రి అన్నారు.

వార్షిక ప్రణాళికా వ్యయాన్ని తగ్గించేది లేదన్నారు మనకు వాలుగు వేలకోట్ల రూపాయలు ఇవామంటున్నారనీ, వివరాలను మరలతో వారు చర్చించ గోరుతున్నారనీ అన్నారు

3500మంది మధ్యతరగతి మహిళ ఉద్యోగులు

హైదరాబాదు, మే 15

కోయంబత్తూరులోని మహిళోద్యోగుల సౌకర్యార్థము హాస్టలును నెలకొల్పి నిరవహించటానికి రాష్ట్రప్రభుత్వం నిర్ణయించింది. ఇదివరకే కొందరు మహిళోద్యోగులు కోయంబత్తూరులో నివసిస్తూ ఇబ్బందులు పడుతున్నారని, ఇదివరకు మహిళోద్యోగులుకాక అక్కడి మహిళా సంఘాలవారు నిర్వహిస్తూ వచ్చిన హాస్టల్ వసతి వలన మూసివేయ బడినదని, కారణముగా తరువాత, కోయంబత్తూరులోని మహిళోద్యోగులు ఇబ్బంది పడుతున్నారని. కోయంబత్తూరులోని మహిళాఉద్యోగులు కార్యాలయము తెలుపటంవలన రాష్ట్రప్రభుత్వం పై విధ్యాయానికి వచ్చింది. (యు.పి.యస్.)

ఆకాశవాణిలో రోజూ 9 గంటల పాటు ఉర్దూ కార్యక్రమాలు

హైదరాబాదు, మే 15

ఈరోజు నుండి ఆకాశవాణి ప్రతి నిత్యం 9 గంటలపాటు ఉర్దూ భాషలో రేడియో కార్యక్రమాలను ప్రసారం చేయాలని నిర్ణయించింది.

ఈ కార్యక్రమాలు రోజూ 6-30 గంటలనుండి 10-30 గంటలు, మధ్యాహ్నము 2 గంటల నుండి 5 గంటలు, రాత్రి 8-30 గంటల నుండి 12-30 గంటల వరకు మూడు ప్రసారాలుగా కస్తాయి.

ఈ కార్యక్రమాలను పార్టు వేవ్ పైన 41 15, 30 95 89.16మీటర్ల పైన వినవచ్చును.

అదనముగా మీడియమ్‌వేవ్‌పై ఈ వారాలు తప్ప రాత్రి 10-35 నుండి 12-30 గంటలవరకు వినవచ్చును.

నాగార్జునసాగర్ - పోచంపాడు వంటి ప్రాజెక్టులు

నిర్మాణ బాధ్యతను కేంద్రంతీసుకొనే విషయమై చర్చిస్తానని శ్రీఫక్రుద్దీన్ వెల్లడి

హైదరాబాద్, మే 15

జాతీయ ప్రాధాన్యంగల నాగార్జునసాగర్, పోచంపాడువంటి ప్రాజెక్టులను త్వరగా పూర్తిచేసేబాధ్యతను కేంద్ర ప్రభుత్వం తీసుకునే అంశాన్ని తాము ప్లానింగ్‌కమిషన్‌తోను కేంద్ర ఆర్థికమంత్రితోను చర్చించగలమని కేంద్ర ఇరిగేషన్ విద్యుచ్ఛక్తిమంత్రి శ్రీఫక్రుద్దీన్ అలిఅహ్మద్ ఇక్కడ పేర్కొన్నారు.

ఈఅంశంపై తమ శాఖాధికారులతో సంప్రదించిమీదటకాని ప్లానింగ్ కమిషన్‌తో తాము చర్చించలేమన్నారు వీరు. వార్షిక ప్రణాళికా కాలంలో ప్రస్తుతం నిర్మాణంలోగల ప్రాజెక్టులను పూర్తిచేసేగాని కొత్త ప్రాజెక్టులను చేపట్టడము జరుగబోదన్నారు. నాగార్జునసాగర్ నిర్మాణ వ్యయము రు. 91 కోటులైనని వారలముగా అవసరమైన నిధులు లభించక ఇప్పుడు ఈప్రాజెక్టు నిర్మాణ వ్యయం రు. 118 కోట్లకు వచ్చిందన్నారు. నేడు వీరు నాగార్జునసాగర్ ప్రాజెక్టుమచూచి హైదరాబాద్ నగరానికితిరిగివచ్చారు. రేపు వీరు పోచంపాడును చూడనున్నారు.

విజయవాడ అగ్ని ప్రమాద బాధితులకు సహాయం

హైదరాబాద్, మే 15

విజయవాడలో అగ్ని ప్రమాదాలవలన ఇండ్లుకోల్పోయిన వారికి వెదురు బొంగుల సరఫరాచేయడానికై రాష్ట్ర ప్రభుత్వం రు 30 వేలను మంజూరు చేసింది, ఈఅగ్ని ప్రమాదాలలో తమ వారిని పోగొట్టుకున్న కుటుంబాలకు పంచడానికై రు 5 వేలు మంజూరు చేయబడినవి. ప్రధాని సహాయనిధి నుండి గూడా ఈ అగ్ని ప్రమాద పీడితులకు సహాయం ఇవ్వించ బడుతుందని ముఖ్యమంత్రి శ్రీ బ్రహ్మానంద రెడ్డి తెలిపారు.

"ఎవరినీ ఆకలితో చావనీయం"

మానా విమానాశ్రయంలో పత్రికాప్రతినిధులతో ముచ్చటిస్తూ ప్రధాని ప్రకటన

రాయపూర్, మే 15

దేశంలో ఎవ్వరూ ఆకలివలన మరణించకుండా ఉండుటకు తగినచర్యలు తీసుకుంటామని పిన్న వయస్కురాలి విశేషరులతో ముచ్చటిస్తూ భారత ప్రధాని శ్రీమతి ఇందిరాగాంధీ అన్నారు. మన దేశం చాలాపెద్దది కనుక ఇది చాలా పెద్దసమస్యఅని అయినా తాము చేయగలిగినంతా చేస్తామని అన్నారు.

ఇంతకుపూర్వమే ప్రధాని సేనపల్లి ఇ యాసులలో పర్యటించి హెలికాప్టర్‌లో మానా విమానాశ్రయానికి వచ్చారు. ఈరెండు ప్రాంతాలు తీవ్ర ఆహారసమస్యకు గురైనవి. ఒరిస్సా ప్రజలు తీవ్ర ఇబ్బందులను ఎదుర్కొన వలసి వచ్చిందని అయినా వారిపై తీవ్రస్థాయి మహోన్నతంగా ఉన్నదని ప్రధాని చెప్పారు.

కరువుపనులు ఒరిస్సాలో తగినంత మేరకు ప్రారంభించినట్లు కూడా ప్రధాని చెప్పారు.

ఒరిస్సాలో ఆకలిచావులు సంభవించాయా లేదా అన్న విషయాన్ని తాము చెప్పలేమన్నారు. పోషకాహారలోపంవలన కొందరు మరణించవచ్చని ప్రధాని చెప్పారు. గతాన్ని గూర్చి పరిశీలనలు జరుపుటకంటే ముందురోజులను గూర్చి విచారించటం మంచిదని అన్నారు.

ఒరిస్సాలో చాలా భాగం కరువుకు గురైనదనీ, అంతమేర తాము పర్యటించే శాలవ్యవధి లేకపోయిందనీ చెప్పారు-

శాశ్వత కరువు నివారణకు మధ్యరకం సాగునీటి ప్రాజెక్టులు నిర్మించాలని ప్రధాని చెప్పారు.

పెండ్లికన్న ముందు - పెండ్లి తరువాత

45 సం॥ రముల అనుభవము గల భారతదేశములోనే గాక ఇతర దేశాలలో పేరుగాంచిన డా॥ చౌహాన్ (గవర్నమెంటు రిజిష్టర్డు) మగవాండ్లుగాని ఆడవాండ్లుగాని గుప్తరోగము గలవారు డాక్టరుగారిని సంప్రదించి మొదటిదినమే సరిగ్గా యౌవనము పొందండి. డాక్టరుగారు లక్షలరోగులను కాగుచేసినవారు.

ఒకవేళ చిన్నతనములో చెడుపనులవల్లనైన, మరియు పెద్దవయస్సులో బలహీనతవల్లనైన, మరియు ఏ విధమువల్లనైన బలహీనము కల్గియుండుట మీరు భయపడకూడదు. డాక్టరువద్దకు వచ్చి మీ జీవితము ఎప్పటికి సుఖముగా నుంచుకోగలరు.

ముఖ్యవిషయము :- ప్రతిఒక్క బలహీనత, జ్ఞాపకశక్తిలేదా! మీరు తిన్న అన్నము శరీరానికి పట్టక బలహీనత ఉన్నయెడల, మూత్రము యొక్క పరిశుభ్రమైన, పైత్రి, దమ్ము మీకు పవిత్రమైన సంకోచము లేకుండ కాగుగా చేయబడును. నరముల బలహీనత బిలిబిలిమిషన్‌లో చేయబడును. ఒకే రోజుకాగుగా చేయబడును. సంప్రదింపు సమయము :-

ఉ॥ గం. 9-00 నుండి 1-00 వరకు సా॥ 4-00 గం. నుండి 9-00 వరకు

మేనేజర్: కుల్దీప్ మెడికల్ హాల్

(1947 స్థాపితము)

ముకరంజాహిరోడ్, మోజంజాహిమార్కెట్ వద్ద, హైదరాబాద్-(ఏ.పి.

సుద్రానులో ఎరువుల కర్మాగారం ఏర్పాటుకు ఒప్పందం

కొత్తఢిల్లీ, మే 15

మధ్యాసియలో రసాయన ఎరువుల కర్మాగార నిర్మాణానికి భారత ప్రభుత్వము అమెరికన్ ఇంటర్నేషనల్ అయిల్ కంపెనీతో ఒప్పందము కుదుర్చుకొన్నది.

దీని నిర్మాణానికి 3.5 కోట్ల డాలర్ల విదేశీమారక ద్రవ్యం, 18కోట్ల రూపాయలు అవసరం. సాలుకు రెండు లక్షలటన్నుల నత్రజని ఎరువులను, రోజుకు వెయ్యిటన్నుల ఫాస్ఫేట్ ఎరువులనూ ఉత్పత్తి చేయగలదు.

దీనిలో భారత ప్రభుత్వానికి మొత్తం షేరులలో నూరింట 51 వంతులూ, అమెరికా కంపెనీకి 49 వంతులూ ఉంటారు. మేనేజ్‌మెంటులో ఉభయపార్టీలకూ సమానవాటా ఉంటుంది.

ఆశియాఅభివృద్ధిబ్యాంకులో ఇతరుల జోక్యం వుండదు

లోకసభలో శ్రీ భగత్ హామీ

న్యూఢిల్లీ, మే 15

అమెరికా ప్రభుత్వం ఆశియా అభివృద్ధి బ్యాంకుపై కన్నుంగా ఆధిపత్యం వహించే సూచనలున్నాయని సభ్యులు వెలిబుచ్చిన భయాన్ని నిన్న లోకసభలో ఆర్థిక శాఖలో స్టేట్ మంత్రి శ్రీ బి. ఆర్. భగత్ నిరాధారమని హామీఇచ్చారు.

ఆశియా దేశాల సంయుక్తాధీనయిన నెలకొల్పబడిన ఆశియా బ్యాంకులో ఆశియన్ దేశాలకు రు 1 శాతం వరకు భాగస్వామ్యంవుంది. ఈ బ్యాంకు ఆశియా దేశవాసులే నిర్వహిస్తారు. కనుక ఆశియా అభివృద్ధికి యథాధర్మముగా ఈ బ్యాంకు పాటుపడుతుంది అన్నారు.

కంపెనీరెజిస్ట్రేషన్‌గా భారతీయుడు మేనేజింగ్ డైరెక్టరుగా అమెరికన్‌లు ఉంటారు

కొన్నిపరతులకు ఒప్పుకొంటేనే ప్రధాన మంత్రి మానెకుర్షా కర్మాగారంలో భాగస్వామినిఅయిన ఇరాని యన్ అయిల్ కంపెనీకూడా కర్మాగారంలో భాగస్వామిని కావచ్చు.

దని శ్రీ భగత్ చెప్పారు.

ఆశియా దేశాలమధ్య పరస్పర ఆర్థిక సహకారానికి ఆధారంగావున్న ఈ బ్యాంకు బోర్డులో భారత ప్రభుత్వము తన ప్రతినిధిని నామినేట్ చేయడానికి ప్రయత్నించగలదని మంత్రి హామీ ఇచ్చారు.

ఆ తర్వాత లోకసభలో ఆశియా బ్యాంకుకుభారతదేశం వంతుభాగాన్ని చెల్లించే బిల్లును ఆమోదించింది

బ్యాంకులో భారతదేశానికి చెందిన నిధుల నుండి ఈ భాగాన్ని చెల్లిస్తారు. కొంత విదేశీమారక ద్రవ్యంలో మరి కొంత భారత కరెన్సీలో ఈ పెట్టుబడి వుండగలదు.

వర్కింగ్ జర్నలిస్టులకు అన్వయించే చట్టాలు

అమలుకు త్రైపాక్షిక సంఘాలను ఏర్పరచాలని అఖిలభారత వర్కింగ్‌జర్నలిస్టు ఫెడరేషన్ జాతీయ కౌన్సిల్ అభ్యర్థన

ఎర్నాకులం, మే 15

ప్రెస్‌కమిషన్‌ను వెంటనే ఏర్పాటు చేయాలని అఖిలభారత వర్కింగ్ జర్నలిస్టుల ఫెడరేషన్ జాతీయ కౌన్సిల్ తీర్మానించింది.

కౌన్సిల్ సమావేశము ఇక్కడ మూడురోజులపాటు జరిగింది.

వర్కింగ్ జర్నలిస్టుల వేతన చట్టం, వేతనఆర్డరు, ఇంటరియమ్‌రిలీఫ్ ఆర్డరు సక్రమముగా అమలుజరప జడవందుకు తమ ఆందోళనను కౌన్సిల్ వ్యక్తం చేసింది.

పాలరాష్ట్రాలలో వర్కింగ్ జర్నలిస్టులకు అన్వయించే చట్టాలు అమలు జరిపించే యంత్రాంగం లేదనీ అందువేత యజమానులూ, జర్నలిస్టులు కోర్టులకెక్కవలసివస్తున్నదనీ ప్రకటించింది. యజమానులు దిక్కుతోచక చట్టాలను అమలుజరుపుటలేదనిఉత్తరాలలో స్పష్టంచేసింది.

ఈపరిస్థితి దృష్ట్యా, వర్కింగ్ జర్నలిస్టులు యజమానులూ ప్రభుత్వప్రతినిధులతో త్రైపాక్షిక కమిటీలను వేసి, జర్నలిస్టులకు అన్వయించే చట్టాలు అమలును వాటి పర్యవేక్షణకు పనలాలని సూచించారు ఇట్టి చట్టాలుకేంద్రములో ఒకటి, ప్రతిరాష్ట్రాలలోనూ ఉండాలన్నారు.

మరొక తీర్మానంలో వేతనాలను ఇట్టి ప్రతికల ధరలను నిర్ణయించే చట్టాన్ని చేయాలన్నారు.

పత్రికాస్వేచ్ఛమీద వెళ్ళబుచ్చిన ప్రస్తుత పథకానికి రూపు రేఖలు దిద్దుతున్నది.

వివాహములకు క్రొత్త సరుకులు
నీలకంఠం నర్సములు
బట్టల దుకాణం
N.N CLOTH MERCHANT
ESTD. 1914
సుల్తాన్ బజారు, హైద్రాబాద్. ఫోన్. 41907

వ్యవసాయ విజ్ఞానం

జొన్న పంటకు సంకరమించే కాటుక తెగులు

జొన్నకు 4రకాల కాటుక తెగుళ్ళు కనపడుతాయి కాని వీటిలో ముఖ్యమైనవి.

(1). గింజలకు వచ్చే పొట్టి తెగులు. (2). వదులుగావుండే తెగులు వీటిని ఇంకా విపరంగా పరిశీలిద్దాం. దీనివల్ల ఉత్పత్తి సంకర వ్యాధులను మీరు పొలములో తేలిగ్గా గుర్తించగలుగుతారు. వీటివల్ల పంటకు లాభనష్టం సంభవించి లాభాలు పడిపోతాయి. ముందు జాగ్రత్తవహించి మొక్కరక్షణ కవసరమయ్యే మార్గాలు అనుసరించినట్లయితే 10 నుంచి 20 శాతం వరకూ ధాన్యం నష్టం నివారిస్తుంది. ఒకోసారి 50-60 శాతం గూడా నష్టము సంభవించవచ్చు.

(1). గింజలకువచ్చే పొట్టి తెగులు:- దురదృష్టంకొద్దీ ఈవ్యాధి లక్షణాలను కంటికి తయారయేవరకూ కనుక్కోలేరు. అప్పుడు గూడా కంటిలోపే తెలుస్తుంది. కంటిలోని కొన్నిలేత అవ్వాగింజలూ, వ్యాధి తీవ్రతనుబట్టి నల్లటి పొడుం కప్పబడివుంటాయి. వ్యాధిని కలుగజేసే ఫంగీయొక్క విత్తనాలు ఈ నల్లటి పొడుం రూపములో కన్పిస్తాయి. వీటినే స్పోర్సుఅంటారు కంటికి కనిపించనంత చిన్నవిగా మృదువుగావుంటాయి. వ్యాధికి లోనయిన కంకిని మీ అరచేతిలో నొక్కండి. ఈ స్పోర్సు లక్షల సంఖ్యలో పొగరూపముగా బయటకువస్తాయి. తెగుళ్ళన్నింటిలోకి ఈ కాటుక తెగులు చాలా భయంకరమైనది.

పంట మార్పిళ్ళప్పుడు ఈ నల్లటి స్పోర్సు మిగిలిన ఆరోగ్యకరమయిన ధాన్యంలో ప్రవేశించి వాటికి అతుక్కుంటాయి. ఈ రకంగా తెగులు వ్యాపిస్తుంది.

వ్యాధిగ్రస్తమైన విత్తనాలద్వారా వ్యాపిస్తుందికాబట్టి ఈ వ్యాధిని విత్తనాలనుంచి పుట్టేకొద్దీ దెబ్బరు ఈ విత్తనాలు పాలిటప్పుడు తెగులు దీన్ని అంటేవుండి మొక్కతోపాటు పెరుగుతూ లోపలేవుండి కంకి తయారయ్యేవరకూ తెలియదు.

(2) వదులు తెగులు: పంటకు నష్టం కలగజేయటములో ఇది రెండవది మొదటి దానికంటే దీనిలో వ్యాధిలక్షణాలు ముందుగా తెలుస్తాయి. వ్యాధిగ్రస్తమైన మొక్కలు మిగిలిన వాటికంటే పొట్టిగావుండి కాడలు పన్నంగా వుంటాయి అన్నిటికంటే ముఖ్యమైలక్షణం వ్యాధిగ్రస్తమైన కంకులు చాలా ముదురుగా తయారై మామూలుకు భిన్నమైన ఆకారంలోవుంటాయి కంకిలోని గింజల్ని వ్యాధిగురయి వుంటాయి. కంకి వల్లగావుండి, నల్లటి స్పోర్సుతో కప్పబడ వుంటాయి

పై రెండు వ్యాధులూ మూలం, లక్షణాలు ఒకటే గాబట్టి వీటి నివారణ పద్ధతిగూడా ఒకటే అదృష్టవశాతూ ఇదిచాలా తేలిక. నూటికి మారుపాళ్లు జయప్రదమైనది.

నివారణ: జొన్న విత్తనాలకు మామూలు గంధకం 5 కిలో విత్తనాలకు 15 గ్రాములు లేక 8 చెంచాలు చొప్పున వాడండి. గుర్తుకు అడుగు కలిగిన మట్టిపాత్ర మూతిగుడ్డతో కట్టి దేని కాగితపుడుతూ తిప్పండి అప్పుడు గంధకం విత్తనాలన్నింటికి పట్టుకుంది వాటిపైనుకు కొన్ని గంటలముందు విత్తనాలను ఇలాదేని వాటికి ఫలితం? అధికోత్పత్తి! ఎక్కువ లాభం!!!

'అనబ్-ఇ-షాహి' ద్రాక్షపంటకు సూచనలు

1. గుంతలు: 3'+3'×3' నీరు బాగా ఇనికేలెల్కాయామిలో ప్రవహించి గుంతల మధ్య 12 వరుసల మధ్య 24' దూరము వుండాలి

200-300 కిలోల పశువుల పెంట అంతేపైపట్టి 4 కిలోల కర్రబూడిదె 10 కిలోల ఆముదపు లేక వేపపిండి 5 కిలోల మూడర్ ఫాస్పేటు, కలిపి ప్రతి గుంతలోనూ వేసి నీరుపట్టి ఎరువులమిశ్రమమును స్థిరపడునట్లు చూడాలి.

2. పాటుటకు చక్కగా ఎదిగిన ప్రాత మొక్కను నవంబర్ ఫిబ్రవరిలో పాటి ప్రమముగా నీరుపట్టండి

3. తీగెలను పాకించుట: తీగెపందిరి ప్రాంతానికి వెడుగు నాపమ ఆధారముగా కట్టండి

4. ఎరువుల: ప్రతిమొక్కకు అర్థ్లాబర్ మానములో 100 కిలోల పశువుల పెంట, 8 కిలోల ఆముదపు లేక వేపపిండి, 1 కిలో మూడర్ ఫాస్పేటు, 1/3 కిలో యూరియా ఒక కిలో పొటాషియం సల్ఫేట్‌ను ఇవ్వండి. ఈమిశ్రమమును మరియొకసారి ఏప్రిల్ కత్తిరింపుకు ముందు ఇవ్వండి మూడవ సంవత్సరములోనూ, ఆపై ప్రతిసారీ ఎరువుల మిశ్రమాన్ని రెట్టింపు చేయగలి

5. కత్తిరింపు: వాటి వ 20-25 మాసాలకు సంవత్సరానికి రెండుసార్లు ఆకగా మొక్క ఎదగడానికి ఏప్రిల్-మే లోనూ, పండ్లు కాయడానికి అక్టోబర్, నవంబరులోను కత్తిరించాలి

6. అంతర కృషి: దుక్కిదేశ గొప్పు ప్రక్కల్ని కలుపుమొక్కలు లేకుండా చూడాలి

7. పనంరతుణకీటకములు తెగుళ్ళు రాకుండా తరచుగా మందులుచల్లడం పిచికారి చేయడం జరగాలి.

8. పంట దిగుబడి: పక్వమైన ప్రాత గుత్తులనే కోయండి. పచ్చిగా వున్నే తరువాత అని పండవు. మూడేళ్ళతరువాత ఎకరాకు లభించే పంట 10,000కిలోలు కిలో ఒకటి రూ 2 రూ 20,000.

ఇతర వివరాలకు హార్టికల్చరిస్టుతో గాని, వ్యవసాయ కళాశాల వారితో గాని, విస్తరణ విద్యాశాఖవారితోగాని సంప్రదించండి.

సంకరజాతి జొన్న - 1 పంటకు సూచనలు

1. నేలను బాగా తయారుచేయండి.

2. ఎకరాకు 10 బండ్ల పశువుల యెరువు దున్నేప్పుడే వాడండి.

3. రసాయనిక యెరువులువాడండి- కరపారి దున్నే ముందు 100 కిలోల అమ్మోఫాస్, 30 కిలోల యూరియా వాడండి

4. సంకరజాతి జొన్న-1 విత్తనాన్ని గంధకపు పొడితో బాగా కలపండి దీనివల్ల కాటుక తెగులురాదు ఒక పాలెలా విండా గంధకపు పొడి అయితే ఒక ఎకరానికి సరిపడే 2 కిలోల విత్తనానికి చాలు.

5. ఇలా సందుకలిపిన విత్తనాన్ని 6 అంగుళాలములో నాటండి వరుసకు వరుసకు మధ్య 24 అం వుండాలి.

6 రెండుమార్లు కలుపుతీసి గుంటక నడపండి.

7 అనవరముంటేనే రెండుమార్లు ఎంథిడ్ మందు చల్లండి అర్థలిటర్ మందు 5 లీటర్లనీటిలో కలిపితే ఒక ఎకరాకూ చాలు

8. పంట దిగుబడి- బాగా కాలపు పంటయితే- ఎకరాకు 600 కిలోలు గాములు దాకా పండుతుంది. అదే నీరు కట్టి పండించిందయితే. ఇలా అళ్ళ రకము- 2 వేల కిలో గాములు దాకా పండుతుంది.

ఈ సౌందర్య పంచపాయ పద్ధతులకు రూ. 110 ఖర్చుపెట్టి గింజలు, గడ్డి నుండి రూ 420 పొందితే లాభము రూ. 310 మిగులుతుంది. అదే నీరు కట్టిన సంకరజాతి జొన్నయితే యింకా ఎంతో లాభము.

నగదులో రసాయనపు పెరువులు కొనలేకుంటే పంచాయతి సమితిసుండి తక్కువ అప్పుల సహాయముపొందండి ఇతర వివరాలు మీ ఫీల్డు ఆసిస్టెంట్ నుండి గాని, గ్రామసేవక్ నుండిగాని; విస్తరణ విద్యాశాఖనుండిగాని పొందవచ్చు.

ట్రాక్టరు ఇంజను స్టార్టు అవటము కంటే యంత్రం పనిచేయటం మొదలు అయ్యేటప్పుడు క్రమతక్కువగా పనిచేసుకుంటూ జాగ్రత్త వహించాలి యంత్రం స్టార్టు అవటంలో అవస్థ లేకుండా ఉండేటందుకు కిందకొన్ని చిట్కాలు తెలుపబడినాయి:

1. టాంకులో నూనె మూసివుంచిన వాల్వు తెరచివుంచి కార్బొరేటర్‌లోకి నూనె తేలికగా వెళ్ళేటట్లు చేయాలి. 2. నూనె ఫిల్టర్‌లోంచి పడేటప్పుడు ఏదీ అడ్డము తగలకుండా చూడండి 3. నూనెగొట్టంలోంచి ఇంజనువరకూ చేరకుండా గాలి, దుమ్ము, నీరు మొదలగు వాటిని అనవచ్చు. పైపులు ఇంజనుకలియితే పైపులో కార్బొరేటర్లలోకి వెళ్ళేందుకు వీలుగా నూనె గొట్టం తప్పించవచ్చు. 4. ఇంజనుతగినంత వేడెక్కేలా తీరగటానికి వీలుగా బ్యాటరీఉన్నదీ పరిశీలించండి. హెడ్ లైట్లు ప్రకాశించటానికి వీలుగా ఉండేటట్లు జాగ్రత్తవహించండి 6 మప్లర్ సరిగాయినది కాకపోతేనే ఇంజను పని చేయటానికి అడ్డముగా వెనుక నుంచి ఒత్తిడిచేయవచ్చు. మప్లర్‌ను తీసేసి ఇంజను స్టార్టు చేయండి. వెంటనే స్టార్టు అయితే మప్లర్‌ను మళ్ళీ వెనుకభాగంలో ఉంచేయండి. 7. నూనె సరిగా కాలేటందుకు వీలుగా తగినంత గాలిని ఎయిర్ క్లీనర్ పంపేవిధంగా చూడాలి. ఫిల్టర్‌కు కొంతవరకూ అడ్డుపెట్టినట్లయితే నూనెలోగాలి నిల్వ ఉంటుంది, డీజిల్ ఇంజను అయినట్లయితే నూనె పాత్రలోనుండి పొర్లకుండా జాగ్రత్త పడండి లేకపోతే నూనెపొర్లి సిలిండర్‌లోకి పోవచ్చు 8 స్పార్క్‌ప్లగ్ పాయింట్లు సరిగ్గా, భంగా ఉండి నాటిమధ్య తగినంత(సుమారు 00.3 నుంచి 0.04 అంగుళాల) ఎడం ఉండాలి తనిఖీగా ఉన్నే పెట్రోలు ఇంజన్‌లోని నూనె బాగా కాలుతుంది. డీజిల్ ఇంజన్‌లు అయినట్లయితే ఇంజక్టర్‌లలో ఎక్కువ నూనె ఉండకూడదు.

కోళ్ళకు సరైన ఆహారం, ఎక్కువ లాభాలకు సూత్రం

మీ కోళ్ళకు సరిపోయేటట్టుగా అన్ని పోషకపదార్థాలుకలిపిన ఆహారం తయారు చెయ్యడానికి బజారులో సామాన్యంగా దొరికే పదార్థాలను మొదట పరిశీలిద్దాం. ఈ ఆహార పదార్థాలు మూడురకాలు. (1) బలాన్ని, పుష్టినిచ్చే పిండి పదార్థాలు బాగా కలిగినవి (2) గుడ్లు, మాంసం తయారవడానికి ఉపకరించే మాంసకృత్తులు కలవి (3) జీవించడానికి అతి ముఖ్యమైన విటమిన్లు, ఖనిజాలు కలిగి వున్నవి.

పిండి పదార్థాలు- బాగా పుష్టిని కలిగించే ధాన్యాలు, వాటికి సంబంధించిన పదార్థాలు ఉదా: మొక్కజొన్న, జొన్న, గోధుమ నూక, తవుడు మొదలైనవి. కోళ్ళకిచ్చే ఆహారంలో ఎక్కువగా ఉపయోగించేది మొక్కజొన్న ఇది రుచిగావుండి తేలికగా జీర్ణమవుతూపుష్టిని కలగజేసి ఇలిష్టంగా ఎదగటానికి ఉపయోగపడుతుంది. ఇంకేగాక 'ఎ' విటమిను కలిగుండి లోపలి సొనకు కాలిమంతమైనపచ్చటి రంగును ఇస్తుంది కాబట్టి కోళ్ల ఆహారంలో 20 నుంచి 80 శాతంవరకూ మొక్కజొన్న సామాన్యంగా వుండితీరాలి

తేలికగా జీర్ణమై పుష్టిని కలుగజేసేందుకు జొన్నకూడా చాలా మంచిది ఐతే మనుష్యులు గూడా దీన్ని ఆహారంగా వాడటంవల్ల ఖరీదు బాగా పెరిగిపోతోంది. గోధుమ నూక అన్నిటిలోకి చవక, బాగా పుష్టినిగూడా నిస్తుంది గోధుమలు మరపట్టేటప్పుడు మిల్లులో ఇది దొరుకుతుంది. జొన్న, మొక్కజొన్నకంటే గూడా దీంలో పైబర్ ఎక్కువగావుండి పుష్టి కలిగించే పదార్థాలు తక్కువ 10 నుంచి 15 శాతంవరకు గోధుమ నూక కోళ్ళ ఆహారంలో వాడతారు.

బియ్యపు నూకలు సాధారణంగా మనుష్యుల ఆహారంలో వాడరు కోళ్ళకు పుష్టినివ్వడానికి ఇవి చాలా మంచివి చవకగా దొరుకుతాయి. 10 నుంచి 15 శాతంవరకూ దీన్నిగూడా కోళ్ళ ఆహారంలో వాడతారు.

కోళ్ళ ఆహారానికి తవుడు వాడడం బాగా ప్రసిద్ధికి వచ్చింది మిల్లులో పడ్డను మరపటికే తవుడు వస్తుంది: దీనిలో ఊక మొత్తాలైనవి వుండగూడదు 30 నుంచి 40 శాతంవరకూ దీనిని వాడవచ్చు. ఐతే ఇది మెత్తగా జాగ్రత్తగా వుండాలి.

మాంసకృత్తులు:- గుడ్లు, మాంసం తయారవడానికి ఎక్కువగా మాంసకృత్తులు కోళ్ళకు అవసరం. కాబట్టి కోళ్ళ ఆహారంలో మాంసకృత్తుల ప్రాధాన్యం ఎంతైనావుంది ఇవి వేరుశెనగ పిండి నువ్వులపిండి చేపమాంసం నెత్తురులేక లివర్ రెసిడ్యూ మొదలైనవాటిలో లభిస్తాయి. కాబట్టి ఆహారం మాంసహారం రెండూ కాబట్టి లభ్యమయ్యే మాంసకృత్తులు కోళ్ళకు అవసరం కాబట్టి పిండిలివర్ రెడూ ఉపయోగించవచ్చు.

కాబట్టి ఆహారంనుంచి తయారయే మాంసకృత్తులు వేరుశెనగపిండినుంచి లభించవచ్చు గింజలు వలిసేసి. పైపొట్టుగూడా తీసివేసినదైతే మొదటి రకం లేకపోతే రెండవరకం మీకోళ్ల ఆహారానికి మొదటిరకపిండి 25 నుంచి 30 శాతం వాడండి

నువ్వులపిండి, వేరుశెనగకంటే ఎక్కువ మాంసకృత్తులు కలిగివుంటుంది అయితే ఖరీదుగూడా ఎక్కువ చవకగా దొరికితే ఇది సరి వేరుశెనగ సగం వాడండి.

లవణాలు, విటమిలు: ప్రకృతి చెప్పిన మాంసాహారంలో ఎక్కువగా లవణాలు, విటమిలు, వుంటాయి. చేపపొట్టు: ఇందులో భాస్వరం బాగా వుంటుంది ముఖ్యంగా గమనించివలసింది దీనిలో మొత్తం లేపను వాడాలిగాని కేవలం తోక, తల భాగ వాడితే లాభంలేదు. దీన్ని 5 శాతం కోళ్ళ ఆహారంలో కలపండి

లివర్ రెసిడ్యూ: చేపపొట్టుకంటే ఇది చవక 3 నుంచి 5 శాతం దీన్ని కోళ్ళ ఆహారంలో కలపండి

లూసర్న్: కోళ్ళు ఆసక్తితో దీన్ని తింటాయి. దీనిలో మాంసకృత్తులేగాక ఇతర పోషక పదార్థాలనేకం లభిస్తాయి- 100 కోళ్ళకు 2,3 కిలోల చొప్పున ఆకుపచ్చనిదాన్ని ప్రతిరోజూ వాడండి- ఎండినది 3 నుంచి 5 శాతం వరకూ కోళ్ళ ఆహారంలో వాడండి దీనివల్ల ఇంకా లాభంగుండా వుంది- మొక్కజొన్నలాగా ఇదిగూడా సొనపచ్చగా కాంతివంతంగా తయారయేటట్టు చేస్తుంది-

వంకాయ, బెండకాయలకు సోకే వైరస్ వ్యాధి

వంకాయ ఆకు చిన్న దవటగా: ఈ వ్యాధి చాలా దారుణమయినది. ఇది యెక్కువగా సోకితే పంట తీవ్రంగా దెబ్బతింటుంది. ఈ వ్యాధి లక్షణాలలో ముఖ్యమైనది చిన్న ఆకులతో కొమ్మలు అనేకం అయ్యి దగ్గరగా

ఆంధ్రప్రదేశ్ ప్రభుత్వం

వాణిజ్య, పరిశ్రమలశాఖ, ఉద్యోగ పథకాలు

ఎగ్జిబిషన్ గ్రౌండ్స్: హైదరాబాద్-(ఆం.ప్ర.)

"వాణిజ్య పరిశ్రమల శాఖచే (ఉద్యోగపథకాలు) తయారుచేయబడిన కొడుగుల అమ్మకానికి ఒక సంవత్సరమునకు మెసర్స్ లక్ష్మన్ మాన్యు ఫాక్చరింగ్ కంపెనీ జనరల్ బజార్, సికింద్రాబాద్ వారిని సోల్ ఏజంట్ గా నియమించబడియున్నారు.

అసిస్టెంట్ డైరెక్టర్
(ఉద్యోగపథకాలు)

1966-67 సం. రీకాల్ టెండర్ నోటీస్

ప్రముఖ తయారీదారులనుండి దిగుమతి చేసిన సంతకం చేసిన వారిచే 1966-67 సంవత్సరమునకు "ఆర్. సి. సి. చెత్తకుండీలకు టెండర్" అని పేర్కొని మరో కార్యాయం నీడ్డు టెండర్లు కోరుచున్నారు. టెండర్లు 27-5-66 మధ్యాహ్నం 2-00 గం. వరకు హైదరాబాద్ దారుషఫాలోని మున్సిపల్ కార్పొరేషన్ (ఆరోగ్యశాఖ) కార్యాలయములో అందజేయవలెను. అట్టివి పోయిన టెండర్ దార్లు లేక వారి ప్రతినిధుల సమక్షములో ఆరోగ్య వైద్యాధికారిచే తెరువబడును.

అంశం పేరు	కోరబడిన ధరావతు పైకం
ఆర్. సి. సి. చెత్తకుండీలు	రు. 300/-

టెండర్ ఫారములు (మార్చుటకు వీలులేనివి) కోరబడిన అంశపు వివరములు కలిగియుండి టెండర్ నిబంధనల మున్సిపల్ ప్రెజరీనుండి కాపీకి రు. 1/- చెల్లించి 27-5-66 మధ్యాహ్నం 12-30 వరకు పని రోజులలో పొందవచ్చును. టెండర్ ఫారమునకు చెల్లించిన పైకము ఏ పరిస్థితిలోను వాపసు చెల్లించబడదు.

రేట్లు అన్ని వస్తువులలోను, సమానాలు జతపరచి వుండాలి. చెత్తకుండీల కంట్రాక్టర్ తన స్వంత ఖర్చుపైన హైదరాబాద్ మున్సిపల్ కార్పొరేషన్ సర్కిల్ ఆఫీసుకాని లేక వైద్యాధికారిచే సూచించబడిన ప్రదేశాలకు అవసరమయ్యే యెడల సంబంధించిన సర్కిల్ కార్యాలయముల వద్దకు పంపవలెను. ఉత్పత్తి వేదినుండి (8) మానములలోపు పూర్తి సరఫరా పూర్తి చేయవలెను. పేర్కొనిన ఇతర వివరములు ఆఫీసు పని రోజులలో ఆరోగ్య వైద్యాధికారినుండి పొందవచ్చును.

ఆరోగ్య వైద్యాధికారి

మీ దంతములు తెల్లగాను మరియు చిగుళ్ళు ఆరోగ్యవంతముగాను వుండుటకు

వైద్యనాథ్

ఎరుపురంగు పండ్లపొడినే వాడండి

వైద్యనాథ్ ఆయుర్వేదిక్ భవన్ ప్రైవేట్ లి.

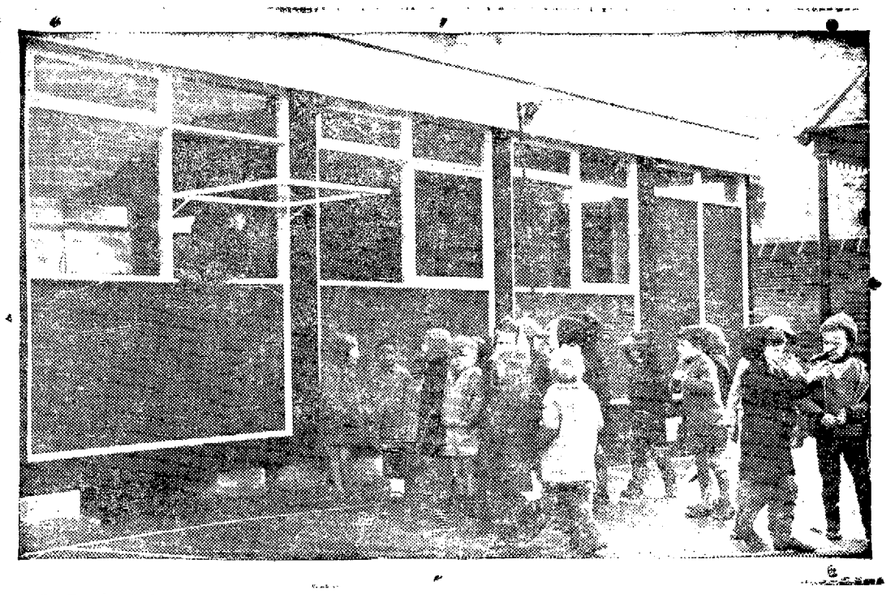

బ్రిటన్‌లో ప్రత్యేకించి తయారు చేయబడిన తరగతి గదులు. ఒక్కరోజులోనే శ్రేణుల ద్వారా ఈతరగతి గదులను అమర్చిన విచిత్రాన్ని చూస్తున్న పిల్లలు- ఇందులో భారతీయుల పిల్లలు కూడా ఉన్నారు.

విజ్ఞాన రంగం

బ్రిటిషు ఆస్పత్రులలో ఎలెక్ట్రానిక్ "మెదడు" ఉపయోగాలు

రోగులకు నిపుణులూ, డాక్టర్లూ చికిత్సచేయడంలో ఎలెక్ట్రానిక్ "మెదడులుగా" ప్రశస్తి చెందిన కంప్యూటర్ల సహాయం బ్రిటన్‌లో ఇంకా యింకా ఎక్కువ ఆస్పత్రులు తీసుకొంటున్నవి.

ఆస్పత్రిలో కంప్యూటర్ ఉపయోగం ఇదుగో ఇంతవరకూ అని చెప్పదగిన పరిమితి కనిపించదు ఉద్యోగుల వేతనాలను లెక్కకట్టడం, స్టోర్స్‌ను అజమాయిషీచేయడం, సరంజామా, ఉద్యోగులనూ అధికారిక ప్రయోజనం అభిగేట్టు ఉపయోగించడానికి అవసరమయ్యే వివరాలను తయారుచేయడంవంటి పనులన్నింటికి కంప్యూటర్లను ఉపయోగించవచ్చు.

సరే మరి వ్యాధి చికిత్సలో కంప్యూటర్‌చేసే సహాయమేమిటి? కంప్యూటర్‌చేసే పెద్దసహాయాలలో ఒకటి-నిపుణులు కొన్ని గంటలలో లేదా కొన్ని రోజులలో తయారుచేసే లెక్కలను కంప్యూటర్ ఒకటి రెండు నిముషాలలో పూర్తిచేస్తుంది.

ఒక ఉదాహరణ-పుట్టుకతోవు వ్యాధి రోగులకు రేడియేషన్ చికిత్సచేసే పద్ధతిని రూపొందించడానికి మెడికల్ ఆటోమేషన్ కేంద్రంలో ఒక కంప్యూటర్‌ను లండన్‌లోని యూనివర్సిటీ కాలేజ్ హాస్పిటల్ ఉపయోగించుకున్నది ఈ యంత్రం వాడుకలోకి రాక పూర్వం రోగి శరీరంలోని ఇతర టిస్యూలకు చెడువు జరుగకుండా శరీరంలో ఎక్కడ ఎంత రేడియో ధార్మిక శక్తిని ప్రసారం చేయవలసినదీ ఖచ్చితంగా తెల్పడానికి నిపుణులు కొన్ని మండల చిక్కు సమస్యలను పరిష్కరించవలసి ఉండేది. ఒక రోగికి చికిత్స ప్రారంభం కావడానికే చాలారోజులు పడుతూండేది. ఇప్పుడు ఈ యంత్రంలోకి పంపించే కార్యక్రమం యీ పనంతా చేస్తున్నది కొన్ని సంవత్సరాలలో కొన్ని వేలమంది రోగులకు జరిగిన చికిత్స వివరాలను ఈ యంత్రంలోకి పంపిస్తాము. చికిత్సచేయవలసిన రోగి వివరాలను కూడా ఈ యంత్రంలోకి పంపించగానే శరీరంలో కొన్నివందల బోట్లు ఖచ్చితంగా ఎంతెంత మోతాదులో రేడియో ధార్మిక శక్తిని ప్రసారం చేయవలసినదీ వివరించేపథకం తయారయి బయటికి వస్తుంది.

ఇదంతా చాలా త్వరగా తెలుపడమే కాకుండా చాలా ప్రాణాలను కాపాడడము కూడా జరుగుతుంది. పుట్టుకతోవు వ్యాధి రోగి ఆస్పత్రిలో చేరిన తరువాత కొద్ది గంటలలోనే ప్రత్యేక రేడియేషన్ చికిత్స ప్రారంభమవుతుంది.

అండన్ మెడికల్ ఆటోమేషన్ సెంటర్ 1964లో ప్రారంభమయిన నాటినుంచీ ఆస్పత్రిని రద్దుచేయగలిగిన 1,000 మంది వైద్యులూ, ఇంజనీర్లూ నర్సులవంటి వారికి శిక్షణ ఇచ్చే తరగతులను ఇక్కడ నిర్వహించడము జరిగినది. వైద్యవిభాగాలకూ సాధారణవనులకూ కంప్యూటర్‌లను ఉపయోగించే పద్ధతులను పరిచయం చేయడం ఈశిక్షణలక్ష్యము.

స్కాట్లాండ్‌లో మొదటి ఆటోమేషన్ సెంటర్ కిందట అక్టోబర్‌లో ప్రారంభమయినది. బ్రిటన్‌లో ఇట్టి కేంద్రాలలో ఇది రెండవది. తమ వారికి ఉపయోగపడే కార్యక్రమాలను రూపొందించుకొనడానికి వీలుగా యీ కేంద్రములో వైద్య కార్యకర్తలకు ఇప్పుడు శిక్షణఇస్తున్నారు.

రోగులకు చికిత్స చేయడములో మాత్రమేకాక వ్యాధిచూపి తీయడానికి గుర్తుపట్టడానికి కూడా కంప్యూటర్లను ఉపయోగిస్తున్నారు. కొన్నివేలమంది ప్రాణాలను కాపాడడానికి ఈరకం పరిశోధనలు దోహదపడవచ్చు. వ్యక్తిస్వభావం కారణముగా వ్యాధివచ్చినదా? పరిసరాల ప్రభావం కారణముగా వ్యాధి వచ్చినదా? లేక జీవితపద్ధతుల వంటి వాటి కారణముగా ఒకవ్యాధి వచ్చినదా అనే అంశాన్ని నిర్ధారించడానికి తువివరాలు సహాయపడుతవి వ్యాధి రావడానికి కారణం తెలిస్తే చికిత్స సులభమవుతుందిగదా!

ప్రకటన

మెదక్ జిల్లా, వర్సాపూర్ తాలూకా తహసీల్ కార్యాలయములో

(A 6/1878/65) A 1/767/66

ఉప్పు సత్యయ్య వగైరాలు V/S లక్ష్మీబాయి వగైరాలు విషయం. S 60/B కౌలుదారి చట్టం.

ఇందుమూలమున శ్రీమతి లక్ష్మీబాయి జేవాసీ కారాంరెడ్డి శ్రీరంగవరం తాం: మేడ్చెల్ గారికి తెలియజేయునదేమనగా తహసీలు కార్యాలయం నుండి మీ పేర అనేక నోటీసులు పంపితే అవి వాపసు వచ్చుచున్నవి కావున ఈ కేసులో 16-6-1966న విచారణకు నిర్ణయించబడింది. ఆ రోజున మీరు తహసీల్‌లో హాజరయి పై చూపబడిన S 60/B కౌలుదారిచట్ట ప్రకారం వామలు పెట్టిన దరఖాస్తు గురించి మీకు యేమైన అభ్యంతరం వున్న రుజువు పరుచవలెను లేనిచో వామల దరఖాస్తును ఒప్పుకోబడును.

తహసీల్‌దార్ ఉత్తర్వు ప్రకారం
వి. లక్ష్మణరావు
అడ్వొకేట్
5-8-504 ముకరబ్‌జంగ్ లైన్,
నాంపల్లి స్టేషన్ రోడ్, హైదరాబాద్.

ప్రకటన

సోమవారం నుండి గురువారం వరకు
(మే 16 నుండి 19 వరకు)
ప్రతిరోజు ఉ॥ 11.00 కు
ప్రత్యేక ఆట:

సీతారామ కళ్యాణం

(కొత్త ప్రింటు)

తా॥ ఎన్. టి. రామారావు, బి. సరోజ, హరనాథ్, శిశాంబరి.

అషాటాకీస్-హైదరాబాద్

12వ సంయుక్త వారం

కొత్త పథకంలో ప్రణయకవిని జీవితాన్ని చిత్రీకరించిన చిత్రం

విజన్ పిక్చర్స్: (మద్రాసు)

సూరజ్

(టెక్నికలర్)

తా: వైజయంతిమాల, రాజేంద్రకుమార్, అజిత్, ముంతాజ్, జాగిర్దార్, జీవిత్, ఆగ, జానీవాకర్.

దర్శకత్వం: టి. ప్రకాశరావు
సంగీతం: శంకర్-జైకిషన్

జమ్‌ఖుద్ మహల్
(పర్‌కండిషన్డ్), హైదరాబాద్
మినర్వా-సికింద్రాబాద్
ఆటలు: 2-30, 6-00, 9-30

మినర్వాలో ఆటవేళలలో అడ్వాన్సుగా మీసీట్లు రిజర్వుచేసుకోండి

మరియు అశోక్ రీగల్
నిజామాబాద్ లాహోర్

తదుపరి మార్పు:
రీగల్-కరీంగనాబాద్
లక్ష్మి-గుల్బర్గా
అశోక్ టాకీస్ అండ్ కంపెనీ రిలీజ్

బసంత్ అలంకార్
హైదరాబాద్ సికింద్రాబాద్
ఆటలు: 2-30, 6-00, 9-30
మరియు రామా-వరంగల్
పిక్చర్ ప్యాలెస్-నిజామాబాద్
---నవయుగ

క్రొత్తది!

తలనొప్పా? రొంపా? ఫ్లూ?

అవెదన్

అద్భుతమగు 'ఎపెప్'తో త్వరగా, సురక్షితముగా, నిశ్చయముగా తగ్గిపోవును

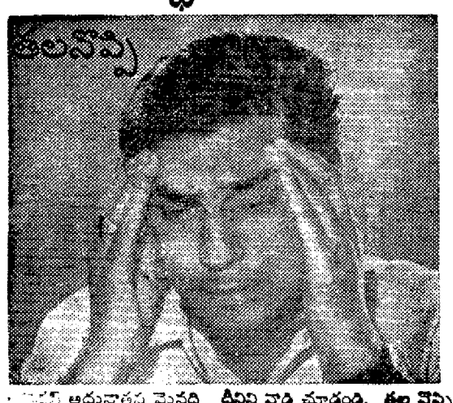

...దన్ అద్భుతమైనది. దీనిని వాడి చూడండి. తల నొప్పి, పంటి నొప్పి, గడ్డి నొప్పి, కండరముల నొప్పి, రొంప, ఫ్లూ మరియు బాధగా నుండు రోజులలోనూ శీఘ్రమైన, చాలా సమర్థవంతమైన అవెదన్ స్వల్పకాలపు వాడితే తక్షణ ఉపశమనం అందినది.

అవెదన్ సాటిలేనిది! ఇది అద్భుతమగు ఎపెప్‌తో సురక్షితముగా, శీఘ్రముగా, ప్రభావముగా బాధను నివారించు ఇతర ఔషధములను కలిపి తయారు చేయబడినది.
అవెదన్ విరుపాయమైనది, ప్రభావవంతమైనది, అలసట అవదు, క్షణము స్వీకరించుటకు వీలైన బాధ నివారిణి.
కేవలం 1-2 బిళ్లలు
బిళ్లకు అంచనుంచు 8 పైసలు మాత్రమే!

అవెదన్®
సారాబాయ్ కెమికల్స్

TTT SQUIBB®

నిమిషాలలో పనిచేయును- విశ్రాంతి గంటల కొలది వుంచును!

స్కాంత అంశాలగురించి, చంద్ర మండల సమీపములోని ఉల్కా పదార్థాల సాంద్రతను గురించి చాలావిషయాలు తెలుసుకొనబడ్డాయి

కార్యక్రమాన్ననుసరించి, చంద్ర మండల కృత్రిమ ఉపగ్రహం ద్వారా ఇంకా యెక్కువ వైజ్ఞానిక సమాచారం గ్రహింపబడుతుంది.

మోటారుకార్‌ల భద్రతకు కొత్త పరికరం

వేగంగాపోయే మోటారుకార్ల ఇంజన్‌లు ఉష్ణోగ్రత కారణముగా చల్లబడేసే కొత్తరకం పరికరాలను బ్రిటన్‌లో ఒక సంస్థ తయారుచేసినది. వాహనాల యజమానుల యీ పరికరాలను స్వయంగా తమ మోటారు కార్లకు అమర్చుకొనవచ్చును. రకరకాల మోటారుకార్లకూ ఉపయోగపడుతవిక్షణ పరికరాలు. సాధారణంగా యీ పరికరాలను వాహనం ముందు భాగంలో అమర్చుకొంటారు

భవనాలకు, భద్రతకు ఉపయోగపడే రసాయనం

కాలంగడచినకొద్దీ భవనాలు పాడపడిపోకుండా చేయడానికి ఉపయోగపడే కొత్త రసాయనం బ్రిటన్‌లో తయారయినది. భవనాలకు ఈ రసాయనముతో పూతపుయ్యాలి నూనె, నీళ్ళు, ప్రదావకాల వంటివి పడినా లూ పూత చెక్కుచెదరదు. కలపకూ, లోహాలకూ, ప్లాస్టిక్ భాగాలకూ, కాంక్రీట్ ఇటుకలకూ తుమిళ మాన్ని పూయవచ్చు దుమ్ము దీనా ఈ పూత పూసే భవనాల గోడలకు అంటుకొనదు పూసిన తరువాత 24 గంటలలో మట్టగా ఎండిపోతుంది.

ప్రపంచ బాల మేధావులు

"విజ్ఞానశాస్త్రం-జీవితం" అనేపోటీయట్ పత్రికలో ప్రపంచ బాలమేధావుల గురించి ఒక వ్యాసం ప్రకటించబడినది. రెండువందల సంవత్సరాల క్రితం జర్మనీలో జన్మించిన హీనిచ్ హెన్స్కెన్ అనే బాలుడు మూడవ సంవత్సరములోనే దేవతా కథలను చదవడం, కూడికలను తీసివేతలను చేయడంచేసేవాడు. ఫ్రెంచి భాషను నేర్చుకొన్నాడు భూగోళ శాస్త్రంలో బాల వయస్సులోనే నిష్ణాతుడయ్యాడు. కొయ్యికి పైగా లాటిన్ సామెతలను చెప్పగల్గుతుండేవాడు.

జ్ఞాపించిన ప్రతి వంద మందిలో 80 మంది మాత్రమే పదకొండవ సంవత్సరము పరీక్షలకు విశేష ప్రతిభను ప్రదర్శించ గలుగు కారణ స్థితి వివరణ లెక్కలు తెలియజేస్తున్నాయి పాఠశాలలలో లోపించే విషయాలను అతి వేగముగా గ్రహించి అతి మనోవేదములో ఈ విషయం సాధారణంగా వ్యక్తమవుతుంది.

పాస్కెల్ అనునతడు తన 15 వ యేటనే 100 కొత్త థీరమ్‌లను ప్రతిపాదిస్తూ తన మొట్టమొదటి పరిశోధన గ్రంథాన్ని ప్రకటించాడు. పైథాగొరస్ శాస్త్రానికి విశాలమైనవి కీర్తన ఐదవ ఏటనే జ్ఞానశాస్త్రములో అత్యంత శాస్త్రజ్ఞుడుగా తన తొమ్మిదవ ఏట 18 ఏళ్ళ వయసు జాబితాలో పాఠశాలలో చదువుతూ 1 వ ఏట విజ్ఞానశాస్త్రంలో పట్టాన్ని పొందాడు.

కాని ఇందుకు భిన్నంగా జరిగే సందర్భాలు కూడా వుంటాయి మొజార్టు, గోథే, వైరన్, డార్విన, స్కాట్‌లు వారి పాఠశాలలలో మొద్దులుగా పరిగణింపబడినారు కాని తర్వాత మహా మేధావులుగా తయారయినారు.

చిక్కడపల్లి లో లోకల్ లైబ్రరీ భవనంమార్పు

హైదరాబాద్, మే 15

చిక్కడపల్లిలోని లోకల్ లైబ్రరీ అధారిటీవారి గ్రంథాలయాన్ని 1-1-280/11-2 నంబర్‌గల ఇంటి నుండి కొత్త భవనం 1-1-189/1-11 14-5-66 నుండి మార్చారు. గ్రంథాలయం కొత్త భవనము ఆంధ్రవిద్యాలయ హైస్కూల్ ఎదురుగావుంది.

చేటినుండి గురువారం వరకు
ఉ॥ 11-30 కు ప్రత్యేక ఆటలు

'వాల్మీకి'

తా॥ ఎన్. టి. రామారావు, రాజసులోచన, రాజబాల, గుమ్మడి.

కమల్-హైదరాబాద్

అంజలి

జవహర్ బజార్, సికింద్రాబాద్
ఫోన్: 74815
ప్రతిరోజు ఉ॥ 10-30 గం॥

పల్లెటూరి పిల్ల

(తెలుగు)

తా॥ ఎన్. టి. రామారావు అంజలి నాగేశ్వరరావు.
రేట్లు: 60 పై. రు. 1/-, రు. 1-40 మరియు 1-80.

నేడే చూడండి:

శీష్ మహల్ అమర్

అమీర్‌పేట్ చిలకలగుడ

అశోక్ హైదరాబాద్

ఆటలు: 2-30, 6-00, 9-30
--విజయ రిలీజ్

4వ సంయుక్త వారం

మహాలక్ష్మి మూవీస్ సమర్పించు:

భీమాంజనేయ యుద్ధం

(తెలుగు)

తా॥ కాంతారావు, రాజశ్రీ, చలం, రమణారెడ్డి, ఎస్. వరలక్ష్మి, డి. రాజగోపాలరావు, కె. ఈశ్వరరావు, ముక్కామల, విజయశ్రీ

దర్శకత్వం: ఎస్. డి. లాల్
సంగీతం: టి. వి. రాజు

కమల్ మనోహర్
హైదరాబాద్ సికింద్రాబాద్
రోజు 3ఆటలు: 3-15 6-15 9-30

మరియు శ్రీనివాస్-వరంగల్
--మ్యూజికల్ ఫిల్మ్స్ రిలీజ్

13వ సంయుక్త వారం

శ్రీదేవి ప్రొడక్షన్స్:

పరమానందయ్య శిష్యులు

(తెలుగు)

తా॥ యన్.టి. రామారావు, పద్మశ్రీ, వి. నాగయ్య, యల్. విజయలక్ష్మి, శోభన్‌బాబు.

సాగర్ అంజలి
హైదరాబాద్ సికింద్రాబాద్
ఆటలు: 2-15, 6-00, 9-30
6వ వారం
లక్ష్మీటాకీస్-(వరంగల్)
-పూర్ణా పిక్చర్స్ రిలీజ్

20-5-66 శుక్రవారం
మధ్యాహ్నం 12-30కు గొప్ప విడుదల
మా మూలు అటలలో
తొంబాయి, మద్రాసు, తెనుగూరు, ఢిల్లీ, కేంద్రాలలో పూర్వపు రికార్డుల అధిగమించి విజయవంతగా నడుస్తున్న చిత్రం
మిమ్ము లక్ష్యపు బ్రమ్మ నవ్వించేకష్టని హాస్యం

ఏజంట్ 077.
మిషన్ బ్లడీ మారీ!

(వయోజనులకు మాత్రమే) టెక్నికలర్-టెక్నిస్కోప్

తా॥ తెలుగు క్లర్క్, హెల్గా లైన, ఫిలిప్ హ్యాంటర్, మిల్టోలా, మునవ చెరి.
దర్శకత్వం: టెరెన్స్ యంగ్

లిబర్టీ-హైదరాబాద్
శుక్ర, శని, ఆది 4 అటలు: 12-30, 3-30, 6-30, 9-30.
మెజెస్: ధనలక్ష్మి పిక్చర్స్ బ్యాంగ్లా
మెజెస్: హేమా ఫిలిమ్ ఎక్స్ఛేంజి (తెంగుగూరు) రిలీజ్

నేడే చూడండి: నేడే చూడండి:
ఆర్. కె. ఎఫ్. వారి మహత్తర తెలుగు చిత్రం

* వనసుందరి *

తా॥ రాజశ్రీ, పుష్పలత, ఆనంద్, ఎం. ఆర్. రాధా.
రీగల్ రహత్
హైదరాబాద్ ముషీరాబాద్
నేడు 3 అటలు: 6-30, 9-30
—ఉషా ఫిలిమ్స్ రిలీజ్

6వ సంయుక్త వారం
ఉత్కృష్టమైన వినోదాత్మక చిత్రం
శ్రీ ప్రొడక్షన్స్:

దిల్ దియా
దర్ద్ లియా
(ఈస్ట్మన్ కలర్)

KAY PRODUCTIONS
Dil Diya Dard Liya
EASTMANCOLOR
Dilip Kumar
Waheeda Rehman
JOHNNY WALKER
PRAN
SHYAMA
DEHLIAN
SAJJAN
RANI
Music: A. R. KARDAR NAUSHAD

తా॥ దిలీప్ కుమార్, వహీదా రెహమాన్, ప్రాణ్, రెహమాన్, శ్యామ, సజ్జన్, జానీవాకర్.
దర్శకుడు: ఎ. ఆర్. కార్దార్
సంగీతం: నౌషాద్
పాటలు: షకీల్
నౌరంగ్ హైదరాబాద్
ఆషా హైదరాబాద్
రోజు 3 అటలు: 3-45, 6-00, 9-30
ప్యారడైజ్—సికింద్రాబాద్
రోజు 3 అటలు: 3-00, 6-30, 9-30
మరియు నాజ్—పర్భణి రమేష్—నిజామాబాద్

విజయవంతమైన 4వ సంయుక్త వారం
ఎన్నాళ్ళ కెన్నాళ్ళకో ఒక హాస్య చిత్రం
తెలుగులో హాస్య ప్రధాన చిత్రాలు చాలా తక్కువ అంధుల అభిమాని హాస్యనటుడు శ్రీ పద్మనాభం అంధుల నందరినీ అలరించేందుకు సమర్పిస్తున్న హాస్య ప్రధాన పాంఘిక చిత్రం
శ్రీ పద్మనాభం సమర్పించు, నటించు
రేఖా మురళి
అర్చు:
పొట్టి ప్లీడరు
(తెలుగు)

తా॥ శోభనబాబు, గీతాంజలి పద్మనాభం బాలశ్రీ, రమణారెడ్డి, పేకేటి శివరాం, జానకిరామ్, ప్రభాకరరెడ్డి, సూర్యకుమారి, పద్మశ్రీ జగయ్య.
దర్శకత్వం: కె. హేమాంబరధరరావు
సంగీతం: ఎస్. వి. కోదండపాణి
ప్రభాత్—హైదరాబాద్ రాజేశ్వరి—సికింద్రాబాద్
ప్రతిరోజు 3 అటలు: 3-30, 6-00, 9-30
మరియు రాజేశ్వరి-వరంగల్

ఆంధ్రప్రదేశ్ నాట్యోత్సవాలు

విజయవాడ, మే 15

ఆంధ్రప్రదేశ్ సంగీత నాటక అకాడమీ వారు ప్రతి సంవత్సరం సంగీత నాట్య నాట్యకోత్సవాలు జరుపుదామని నిశ్చయించారు. అందుకుగాను ఏటేటా యిరవై వేల రూపాయలు కేటాయించారు. ఏ పట్టణంలోనైనా స్థానికంగా వున్న సంగీత, నాట్య నాటకసంస్థలు గాని, ఆయా సంస్థలు గాని ముందుకు వచ్చి అహ్వానిస్తే అకాడమీవారు ఉత్సవాల నిర్వహణకు ఉదారంగా సహాయంచేసి బాధ్యతవహిస్తున్నారు విజయవాడ, వరంగల్ పట్టణాల్లోనూ, హైదరాబాద్ నగరంలోనూ సంగీతోత్సవాలు జరిగాయి. హైద్రాబాదు, అనంతపురంప్రాంతాలలో నాటకోత్సవాలు జరిగాయి. యీ సంవత్సరం నృత్య, నాట్యోత్సవాలు విజయనగరంలో గిరిజా నృత్య, కళా మందిర్ మానసాస్ట్రస్ సంస్థవారు మేనెల 4, 5, 6, 7 తేదీలలో సంయుక్తంగా యీఉత్సవాలు జరిపించారు. ఆంధ్రప్రదేశ్ సాంస్కృతిక శాఖామాత్యులు గౌ॥ శ్రీ యం. ఆర్. అప్పారావు గారు ప్రారంభోత్సవం జరిపారు. స్థానిక శాసన సభా సభ్యులు శ్రీ భాట్టం శ్రీ రామమూర్తి గారు ఆహ్వాన సంఘాధ్యక్షులుగా స్వాగత వచనాలు పలికించారు. ప్రఖ్యాత కూచిపూడి నాట్య కులపతులు శ్రీ చింతా కృష్ణమూర్తి భాగవతులు అధ్యక్షతవహించారు. అకాడమీఅధ్యక్షులు శ్రీ పసల సూర్యచంద్రరావు గారు సారథ్యం వహించారు. ఒరిస్సా సాంస్కృతికశాఖ మంత్రి గౌ॥ శ్రీ సంతోష్ కుమార్ పాహూ చక్కనిఉపన్యాసంచేశారు. యీనాట్యోత్సవాలలో కూచిపూడి నాట్యంలోను భారత నృత్యంలోను సీనియర్, జూనియర్ బాలబాలికలకు పోటీలుఏర్పాటుచేశారు. 7 దరఖాస్తులు వచ్చాయి- 64గురు బాలబాలికలు పోటీలో పాల్గొన్నారు. ఆయా నాట్యాచార్యులు తమ తమ శిష్యులకు, శిష్యురాండ్రకు తర్ఫీదు యిచ్చినృత్యంచేయించారు అందరు యించుమించుగా బాగా చేశారు— కూచిపూడి నాట్యంలో సీనియరు ప్రథమబహుమతి విలువగల రోజాయ మానమయిన పీట్లును ఏలూరు కళాక్షేత్ర విద్యార్థిని అచార్య వేదాంతం ప్రహ్లాదశర్మ శిష్యురాలునైన చి॥ కోట త్రిపురసుందరి గెలుచుకున్నది జూనియరులలో ప్రథమబహుమతిగూడా అదే కళాక్షేత్రం విద్యార్థిని అయిన చి॥ గద్దెలత గెలుచుకున్నది. మొత్తం మీద ఏలూరు కళాక్షేత్రానికిచెందిన నలుగురు విద్యార్థినులకు బహుమతులు లభించాయి. భరత నృత్యములో సీనియర్సు ప్రథమబహుమతి గుంటూరు చి॥ గండుబత్తినత్యవతికి జూనియర్సు ప్రథమ బహుమతి విజయనగరం చి॥ టి. రాధాకుమారికి లభించాయి. కొన్ని ప్రత్యేక ప్రదర్శనలుగూడ ఏర్పాటు చేయబడినాయి. భారత నృత్యంలో మద్రాసు ఎ. రత్నా పావ అండ్ పార్టీవారి ప్రదర్శన ప్రేక్షకుల మన్ననలను పొందింది. మూడవరోజున ఒడిస్సీ నృత్యం జరిగింది—కటక్ నుంచి కుమారికుంకుమ దాస్ అనే ఆమె అద్భుతంగ్ ఒడిస్సీ నృత్యం చేసింది- ఆమె లాస్యము, వయ్యారము, నృత్యం అత్యద్భుతంగా ఉన్నవి-శ్రీ బందా ఆమెనృత్యాన్ని "కాళిదాసుని నూళివి కనృత్యంతో పోల్చారు- ఉత్సాహాలన్నిటికి ఆ ప్రదర్శనము మకుటాయమానముగా భాసించడంలో అతిశయోక్తి లేదు. ఒడిస్సీవారి దశావతార నృత్యం అద్భుతముగా కన్నులపండువుగా వుంది. ఉత్సవాల ఆఖరిరోజున చింతా కృష్ణమూర్తి భాగవతులకు "భరత కళాప్రపూర్ణ" అనే బిరుదుమ-బంగారు పతకాన్నిచక్కనిశాల్వమఅకాడమీ వారు బహూకరించారు-కళింగ భాగవతులో ప్రజ్ఞానిధియైన వరదా ఆదినారాయణగారికి అకాడమీ బహుమతులిచ్చి. అక్కడ గురుకులం ఏర్పాటుచేసిండి—ప్రఖ్యాత నాట్యాచార్యులు, పూర్వప్రజ్ఞాధురంధరులు అయిన ఆచార్యదువ్వూరిజగన్నాథశర్మగారిని అకాడమీవారు శాల్వతో సత్కరించి, యావజ్జీవ జీవనవృత్తిని ఏర్పాటు చేశారు-ఉత్సవాలు జయప్రదంగా నిర్వహించినందుకు శ్రీ డి.వై సంపత్కుమారు పలువురి ప్రశంసల నందుకున్నారు.

1951 నదీజలాల ఒప్పందాన్ని సవరించరాదు

1963 లో ఆంధ్రకు జరిగిన అన్యాయాన్ని తొలగించాలని శ్రీఫకరుద్దీన్ అహ్మద్‌కు తెన్నేటి, శ్రీవావిలాల అభ్యర్థన

హైదరాబాద్, మే 15

కృష్ణా-గోదావరి నదీజలాల వినియోగంపై 1951 లో జరిగిన ఒప్పందాన్ని మార్చకూడదని నిన్న ఇక్కడకేంద్ర పిటిపారుదలమంత్రి శ్రీఫకరుద్దీన్ అహ్మదుకు ప్రజాపార్టీనాయకులు శ్రీతెన్నేటి విశ్వనాథం, శ్రీవావిలాల గోపాలకృష్ణయ్య ఒకవినతిపత్రం సమర్పించుకున్నారు.

ఒప్పందం జరిగినపుడు పరిపాలన అతి ప్రధానమైన అంశాలను పరిశీలించని పక్షంలో, ఒప్పందానికి కట్టుబడకుండా పరిస్థితిమైనా ప్రయోజనకర్యలకుపాల్పడిన పక్షంలో ఈఒప్పందాన్ని తిరిగి పరిశీలించి సవరించవలసిన అవసరముందని ఈఉభయనాయకులు స్పష్టీకరించారు.

జాతీయ శ్రేయస్సుదృష్ట్యా అధికోత్పత్తి నిస్తోత్సాహపరచే నిమిత్తం ఈ నదీజలాల ఒప్పందాన్ని సవరించ నవసరంలేదని వీరు అన్నారు

1951లో ఆంధ్రకు ఎక్కువనీటిని కేటాయించాలనే దురభిప్రాయము ప్రబలింది. కృష్ణానీటిలో 70 శాతం రావలసివున్నా కేవలం 47 శాతము మాత్రమే కేటాయించారు 1963 లో అప్పటిమంత్రి జాతీయకరంగా దీనిని ఒప్పించారు ప్రస్తుతం ఆంధ్రప్రదేశ్ రైతులపామర్థ్యాన్ని గమనించి కేంద్ర నీటిపారుదల మంత్రి ఈవిషయంలో న్యాయం జరిగేట్టుచూడాలని వీరు విజ్ఞాపన పత్రంలో అభ్యర్థించారు.

ఈజలాలను వాడుకోవడంలోఅన్ని రాష్ట్రాలకు సమానహక్కులువున్నాయని. ఎగువరాష్ట్రాలు ప్రత్యేక హక్కులను కోరేవరకాలు లేవని, 1951 ఒప్పందాన్ని జాతీయదృష్ట్యా అవసరమైతే సవరించే అవకాశాలను జాగ్రత్తగా పరిశీలించాలని శ్రీతెన్నేటి శ్రీవావిలాల పరించారు.

ప్రధానికి ఒరిస్సా ప్రతిపక్ష నాయకుని విజ్ఞాపన పత్రం

వేలాది ప్రజలు కరువుకు గురయినట్లు శ్రీ సింగ్‌దేవ్ వివరణ

భువనేశ్వర్, మే 15

అకలివల్ల ఒరిస్సాలో పరిగ్గాఎందరు మరణించారో అంచనా వేయలేమని, తాము భారత ప్రధానికి సమర్పించిన విజ్ఞాపన పత్రములో రాష్ట్ర ప్రతిపక్ష నాయకులు శ్రీ సింగ్ దేవ్ వివరించారు.

రాష్ట్రములో పశువుల విధ్వంసాన్ని రద్దుచేయటముచేత ఇనప మరణాలను రికార్డు చేయుటకూ, అంటువ్యాధుల ప్రబల్యాన్ని గుర్తించుటకు వీలు లేకుండా పోయిందని దానిలో శ్రీ దేవ్ వివరించారు.

వస్తులవల్ల మరణించిన వారి శవపరీక్షలు జరుపవలదని వైద్యశాఖను ప్రభుత్వం ఆదేశించినదని వీరన్నారు.

అకలిబాధలు సంభవించాయన్నది యేమయినా కొన్ని వేలమంది ప్రజలు పోషణలేక చిక్కి శల్యమయి నగ్నదివి గురించటం ముఖ్యమన్నారు. వీరు పనిచేసేస్థితిలోకూడాలేకున్నారు.

శ్రీసురేంద్ర మోహన్‌ఘోష్

న్యూఢిల్లీ, మే 15

కాంగ్రెస్ పార్లమెంటరీ పార్టీకి డిప్యూటీ లీడర్‌గా సురేంద్రమోహన్ ఘోష్ ఎన్నికయినారు. కాంగ్రెస్ పార్లమెంటరీ పార్టీలో లోకసభనుండి ఒకరు, రాజ్యసభనుండి ఒకరు ఉపనాయకులుంటారు.

అమితంగా విమాన బలాన్ని అభివృద్ధి చేస్తున్న చైనా

న్యూఢిల్లీ, మే 15

ప్రస్తుతం చైనా అమితోత్సాహముతో కమ్యూనిస్టు ఐరోపా దేశాల నుంచి ముమ్మరంగా విమానాలను, హెలికాప్టర్లను తెప్పించుకొంటూ దగ్గరగా అనుపుగా విమానాశ్రయాలను అభివృద్ధిపరచుకోటానికి కావలసినయంత్రసామగ్రిని ముఖ్యంగా రాడార్ యంత్రాలాంగాన్ని కొనుగోలు చేస్తున్నదని చైనాలోని భారతీయ పరిశీలకవర్గాలు తెలుపుతున్నాయి

ఇందుకుగాను ప్రస్తుతం చైనావిదేశవాణిజ్య శాఖకు చెందిన సహాయ మంత్రుల నాయకత్వంలో అయిదు వర్గాలు ఐరోపా ఖండంలో పర్యటిస్తున్నాయని హాంకాంగ్ పత్రికలు ప్రచురించినవార్తలు, చైనా వర్తమాన ధోరణులను వివరిస్తున్నాయి.

చైనా యుద్ధ సామగ్రిని కాని, యుద్ధానికిగాను సహాయపడే పరికరాలనైనా కాని కొనుగోలు చేయగూడదని ఐరోపీయ సమితి ఇదివరకే కొన్ని నియమ నిబంధనలను పాటించుతూ చైనాకు జరిగే ఎగుమతులపై కొన్ని ఆంక్షలు విధించింది అయితే చైనా, పౌరవిమానయాన శాఖ శాంతిప్రయోజనార్థం అంటూ ఈ విమానాలను యంత్రసామగ్రిని కొనుగోలుచేస్తున్నట్టు తెలుస్తున్నది-

బర్మా కాందిశీకుల పునరావాసానికై మైసూరు ప్రభుత్వ ఋణాలు

న్యూఢిల్లీ, మే 15

రాష్ట్రంలో చిన్న చిన్న వ్యాపారాల్ని ప్రారంభించుకొని జీవనోపాధి కల్పించుకోడానికి గాను బర్మానుండి వలసవచ్చిన 32 కుటుంబాలకు మైసూరు ప్రభుత్వం ఋణ రూపములో ధన సహాయం చేసింది ఋణం గా ఇచ్చే మొత్తాన్ని కుటుంబానికి 2 వేలరూపాయలుగా పరిమితం చేయబడింది

రాష్ట్రం లో బర్మానుండి వచ్చిన కాందిశీకులు మొత్తం 45 కుటుంబాల వారున్నారు. బెంగుళూరులో శేంద్ర ఆజమాయిషీ క్రింద నిర్వహించబడుతున్న ప్రముఖ పరిశ్రమలలో ఈకుటుంబాల వారికి ఉద్యోగాలు చూపించడములో కొంతవరకు ప్రత్యేక అభిమానాన్ని చూపవలసిందిగా రాష్ట్ర ప్రభుత్వము శేంద్రాన్ని కోరినట్లు తెలుస్తున్నది.

రవాణా సౌకర్యాలులేని పర్వతప్రాంతాలలో డోలీ మార్గాలు

న్యూఢిల్లీ, మే 15

రహదారుల నిర్మాణం జరుగుట్లు కష్టతరమై రవాణా సౌకర్యాలే అరుదయిన పర్వత ప్రాంతాలలో డోలీ మార్గాలేశ్వరచి సౌకర్యాలు కల్పించడానికి భారతప్రభుత్వం నిశ్చయించింది ముఖ్యంగా లడక్, కాశ్మీర్, హిమాచల్ ప్రదేశ్, అస్సాంలలో త్వరలోనే ఈ డోలీ మార్గాలు నెలకొల్పబడుతాయి.

లడక్‌కు ఈ సౌకర్యం కల్పించటం వలన ప్రపంచపు పైకప్పు క్రింద ఇంతవరకూ బహిర్గతంగాక దాగి ఉన్న పెక్కు ఖనిజ నిధులను కనుగొనడానికి గాను పరిశీలన కార్యక్రమాలకుమార్గం కల్పించటమే అవుతుంది

కాశ్మీర్‌లో 10 వేలఅడుగులఎత్తున రవాణా సౌకర్యాలులేని యాత్రా కేంద్రాలను ఈ డోలీమార్గాల ద్వారా మామూలు మోటారు రోడ్లతో కలపటం జరుగుతుంది, గుల్మార్గు ప్రాంతంలో పదమూడు వేల అడుగుల ఎత్తున ఉన్న కాన్స్కిక్ రేడియోధార్మికతను పరిశీలించడానికి గాను డోలీమార్గం అత్యంత అవసరమైనది. రేడియో ధార్మిక ప్రసారాన్ని అణుధూళిని, పరమాణు విచ్ఛేదన ప్రయోగాల్ని పనిగట్టటంలో ఈకేంద్రం పరిశోధన పనిచేస్తోంది.

అతివాదకమ్యూనిస్టులు

అంతలు విధించవలసిందిగా కాంగ్రెస్ తీర్మానం

అహ్మదాబాదు, మే 15

భారతదేశంలోని అతివాదకమ్యూనిస్టులు, చైనామనస్కులై తీవ్రమైన సాయుధ విప్లవాన్ని దేశవ్యాప్తంగా ప్రయత్నిస్తున్నారని అస్సాంలో మిజోకొండ ప్రాంతంలో, నాగభూమిలో జరిగిన జాతివిరుద్ధ చర్యల వెనుక వీరి మద్దతు వున్నాయని, ధర్మాన్ని కర్తవ్యాన్ని మరచి దేశద్రోహానికి తలపడుతున్న ఈపార్టీని రద్దుచేయటానికి, పార్టీ సభ్యులపై ఆంక్షలు విధించటానికి అనువైన తీర్మానాన్ని అహ్మదాబాద్ నగర కాంగ్రెస్ అధ్యక్షుడు, అఖిలభారత కాంగ్రెస్‌కమిటీసభ్యుడూ అయిన శ్రీ ప్రేమ్‌భాయ్ పటేల్, బొంబాయిలో జరుగనున్న అఖిలభారతకాంగ్రెస్‌కమిటీ సమావేశంలో ప్రవేశపెట్టి నిశ్చయించినట్లు నగర కాంగ్రెసు వర్గాలు తెల్లడించాయి.

(యు. పి. యస్)

చిన్నవాలు ఫోటులో ఘోర అగ్ని ప్రమాదం

30 వేల ఆస్తి నష్టం

(గోలకొండ ప్రతిక ప్రత్యేక ప్రతినిధి)

ఆర్మూర్, మే 15

నిజామాబాదు జిల్లాలోని ఆర్మూరు తాలూకా యందున్న చిన్నవాలు ఫోటుగ్రామంలో ఘోరమయినఅగ్నిప్రమాదం సంభవించి దాదాపు 80 వేల విలువగల ఆస్తి నష్టమైనట్లు తెలుస్తున్నది, ఈనెల 11 వ తేదీ ఉదయం 11 న్నర గంటలకు ఊరు చివరనున్న కల్లుదుకాణము పూరిల్లకు నిప్పుఅంటుకొని గాలిదుమారము వలన ఊరుపైకి పోతి మూడు వెంకటిల్లు, 10 పూరిల్లు, దాదాపు 60 బండ్లగడ్డి, రెండు ఎడ్లు, మూడుబండ్లు, రు 12 వందల నోట్లు అగ్నికి ఆహుతి అయినాయి. ఈఅగ్ని రగులు కున్నప్పుడు గ్రామీణులు తమ తమ పనులపై వెళ్ళుటవలన ఇండ్లలో గల తమ వస్తువులను కాపాడుకొనలేకపోయినారు. అగ్నిప్రమాదాలవల్ల నిర్వాసితులయిన వారి పునరావాసానికి తగుచర్యలు ప్రభుత్వం తెంటనే తీసుకొనవలెనని ఈ ప్రాంత ప్రజలు అభ్యర్థిస్తూ ఉన్నారు. జిల్లా పరిషత్తు, పంచాయతీ సమితులు తగు సహాయం చేయవలెనని కోరుతున్నారు. అగ్నికి ఆహుతిఅయిన గృహాలు వ్యవసాయ దారులవేనని కావున అప్పులు సత్వరి కావులు మంజూరు ఇప్పించవలెనని ప్రజలు విజ్ఞప్తి చేయుచున్నారు.

72,500 టన్నుల గోధుమలు

మద్రాసుకు ఈ వారం రాక

మద్రాసు, మే 15

అమెరికానుంచి 72 500 టన్నుల గోధుమలో భారీ నౌక ఈ వారము మద్రాసు రేవుకు చేరుకుంటుంది- ఆహార ధాన్యాలు వేసుకొని ఇంతపెద్ద నౌకవచ్చి ఇదివరకు ఇండియాలో ఏరేవుకూ రాలేదు.

అమెరికాలో 1,01,000 ఎకరాలలో పండిన పంటకు ఇది సమానం.

ఎస్ ఎస్. మస్లాటన్ అనేనౌకలో మంచి ధాన్యాన్ని చిన్న నౌకలలోకి మార్చివేసి అక్కడి నుంచి ఒడ్డుకు ధాన్యం చేరవేస్తారు-ఆహార ధాన్యాలను కుచ్చాసుకోవటం ఈ విధముగా దింపటం ఇదే మొదటిసారి-ఈ సరుకు దించటానికి 10 రోజులు పడుతుందనుకుంటున్నారు-

ఈనౌక తీసుకొచ్చే ధాన్యములో 31,000 టన్నులు మద్రాసు రేవులో దించుతారు-మిగతా కలకత్తా వెళ్ళుతుంది-

(రెండవపేజీ తరువాయి)

నల్లకుంటలో పోస్టాఫీసు అధ్వాన్నస్థితి

అయ్యా!

నల్లకుంటలోవున్న పోస్టాఫీసుస్థితి అధ్వాన్నంగావున్నదని తెలుపుటకు విచారిస్తున్నారు. ఈపోస్టాఫీసులో ఒక పోస్టుమాస్టర్ తప్ప ఇంకెవరు పని చేసేవారులేరు అతను ఒక్కడే అన్ని పనులుచూసుకోవలసి రావడంవల్ల ప్రజలకు ఈపోస్టాఫీసులో చాలా జాప్యం ఏర్పడుతున్నది. పోస్టాఫీసు వున్నగది కూడా శిథిలావస్థలోవున్నది కింద వరదనీరాళ్లు ఎగుడుదిగుడుగా వున్నాయి. చేతిలో నుండి లక్షలుజారి పడితే అరాళ్ళసందుల్లోకి పోయి మళ్ళీ దొరకవు దానితోపాటు ఒక ఫ్యాను కూడా ఇందులోలేదు. పోస్టల్ శాఖవారు అశ్రద్ధనుమానితపోస్టుఆఫీసును చక్కనరచగలరని, మరికొంతమంది ఉద్యోగుల నియమించగలరని కోరుతున్నాను.

ఇట్లు
టి. వి. సుబ్రహ్మణ్యశాస్త్రి
విద్యానగర్

నేటి రాత్రి నేటి రాత్రి

సంగీతం: పెండ్యాల
దీపక్—హైదరాబాద్ నటరాజ్—సికింద్రాబాద్
నేడు 3 అటలు: 3-15, 6-00, 9-30
అటల సమయములలో అడ్వాన్సు బుకింగ్ కలదు.
మరియు మార్కండేయ వరంగల్ మోహన్ నిజామాబాద్ సుందర్ ఖమ్మంమెట్ట
—ఉషా ఫిలిమ్స్ విడుదల

ఇండియా అణ్వాయుధాలను ఉత్పత్తి చేయాలి

హిందూ మహాసభ అధ్యక్షుని ప్రకటన

గ్వాలియర్, మే 15

మనదేశపుశత్రువులగు చైనా, పాకిస్తాన్‌లు అధునిక ఆయుధాలను అణ్వాయుధ సంపత్తిని కలిగి ఉండటానికి ప్రయత్నిస్తుంటే భారతదేశం చూస్తూ ఊరుకోవటంబాగాలేదని మనం కూడా అణువిజ్ఞానాన్ని అభివృద్ధిపరచుకొని అణ్వాయుధాలను ఉత్పత్తి చేయాలని అఖిలభారత హిందూమహాసభ అధ్యక్షులు శ్రీ నిత్యనారాయణ బనరీ పేర్కొన్నారు.

అఖిలభారత హిందూ మహాసభ స్వర్ణోత్సవాలకు అధ్యక్షత వహిస్తూ వీరు పైసూచనను చేశారు.

ప్రభుత్వం అణ్వాయుధాలను ఉత్పత్తి చేయకుండ పట్టుబట్టడం సహేతుకం కాదని విమర్శించారు

6వ సంయుక్త వారం
భారత ప్రభుత్వంచే ప్రాంతీయ "యోగ్యతా పత్రం" పొందిన చిత్రం.
నవకేతన్
ఇంటర్నేషనల్
* గైడ *
న్యూయార్క్‌లో ప్రాంతీయ కాంతి కలర్ (వింట్లు తయారు చేయబడినది)
నిర్మాత: దేవానంద్
దర్శకత్వం: విజయానంద్
సంగీతం: ఎస్. డి. బర్మన్
తా॥ దేవానంద్, వహీదా రెహమాన్, కిశోర్ సాహు, లీలాచిట్నీస్, జాగీర్ దార్, అన్వర్ హుసేన్, ఉల్లాస్, మృదులకాంతి.
ప్యాలెస్ (హైదరాబాద్)
అజంతా (సికింద్రాబాద్)
రోజు 3 అటలు. 3-45, 6-0, 9-30.
రెండు థియేటర్లలో అటల సమయాలలో అడ్వాన్సు బుకింగ్
కాంప్లిమెంటరీలు తెల్లవి
ప్రారంభమున తప్పక చూడండి
మరియు లిబర్టీ-పాండేడి మోహన్-పారంగాబాద్
శ్రీ బాలాజీ పిక్చర్స్ రిలీజ్